

DÉPARTEMENT DES ALPES-MARITIMES



COMMUNE DE GRASSE PLAN LOCAL D'URBANISME

Révision Générale du PLU

REGLEMENT D'URBANISME

Pièce n°1C2 -
annexe du règlement inventaire patrimoine bâti

Approbation du PLU en date du 6 Novembre 2018
Prescription de la modification de droit commun n°1 le 18 Mars 2021

Modification de droit commun n°1 du PLU

Version pour approbation

MODIFICATIONS	MISES A JOUR	REVISION GENERALE
Modification simplifiée n°1 du 25/06/2019	MAJ n°1 du 26/12/2019	Révision du PLU du 06/11/2018
Mise en compatibilité DUP du 12/12/2019	MAJ n°2 du 07/06/2021	
	MAJ n°3 du 07/04/2022	
	MAJ n°4 du 02/05/2022	

Cet inventaire patrimonial de la ville de Grasse se base sur une procédure de recensement continue afin d'identifier les éléments de patrimoine à protéger sur le long terme afin de permettre une certaine vigilance de la commune lors des demandes de permis de construire. Le cas échéant un dialogue peut s'établir avec le demandeur dans l'objectif majeur de préserver le patrimoine bâti de la ville.

Dans cet inventaire, le patrimoine bâti est classé selon 14 typologies majeures :

Villa et/ou maison de ville fin 19e, deb 20e, architecture éclectique, modernité des matériaux ; parfois tourelle, verrière, bow window, grilles balcons, ouvragés, frise sous toiture, sous face toiture bois, modillons
Immeuble 19e, décor sculpté : agraffe moulurées sur portes et fenêtre, modillons ouvragés en bordure de toiture
Immeuble 20e : détails architectoniques décoratifs, modernité des matériaux
Bastide 18e ou 19e : ancien bâtiment bourgeois au cœur d'un domaine agricole. Plan massif, quadrangulaire, rangs de génoises sur goutteraux et pignons. Présence parfois d'un puits, de bassins ronds.
Ensemble cohérent : bourg rural avec maisons 18e ou 19e siècle de facture simple, présence ou non de linteau sculpté ou portant date
Ensemble cohérent : maisons ouvrières, témoignage du "paternalisme" des entreprises de parfumeries début 20e, détails architectonique décoratifs
Ensemble cohérent : maisons mouvement international CASTOR
Hôtel, sanatorium fin 19e deb 20e : architecture art déco ou éclectique
Moulin
Lavoir et Maison attenante
usine
Chapelle
Huilerie
Eglise

I. Atlas des éléments de patrimoine bâti de la ville de Grasse

Légende :

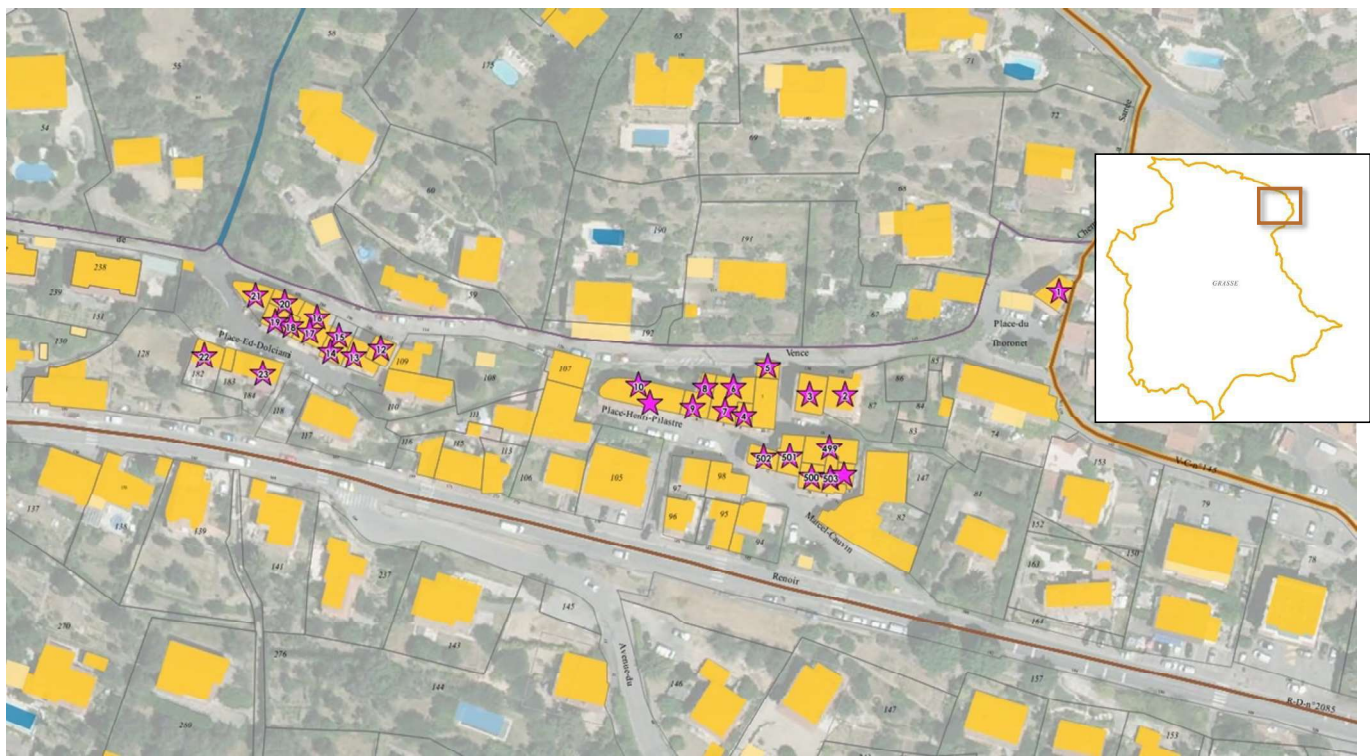

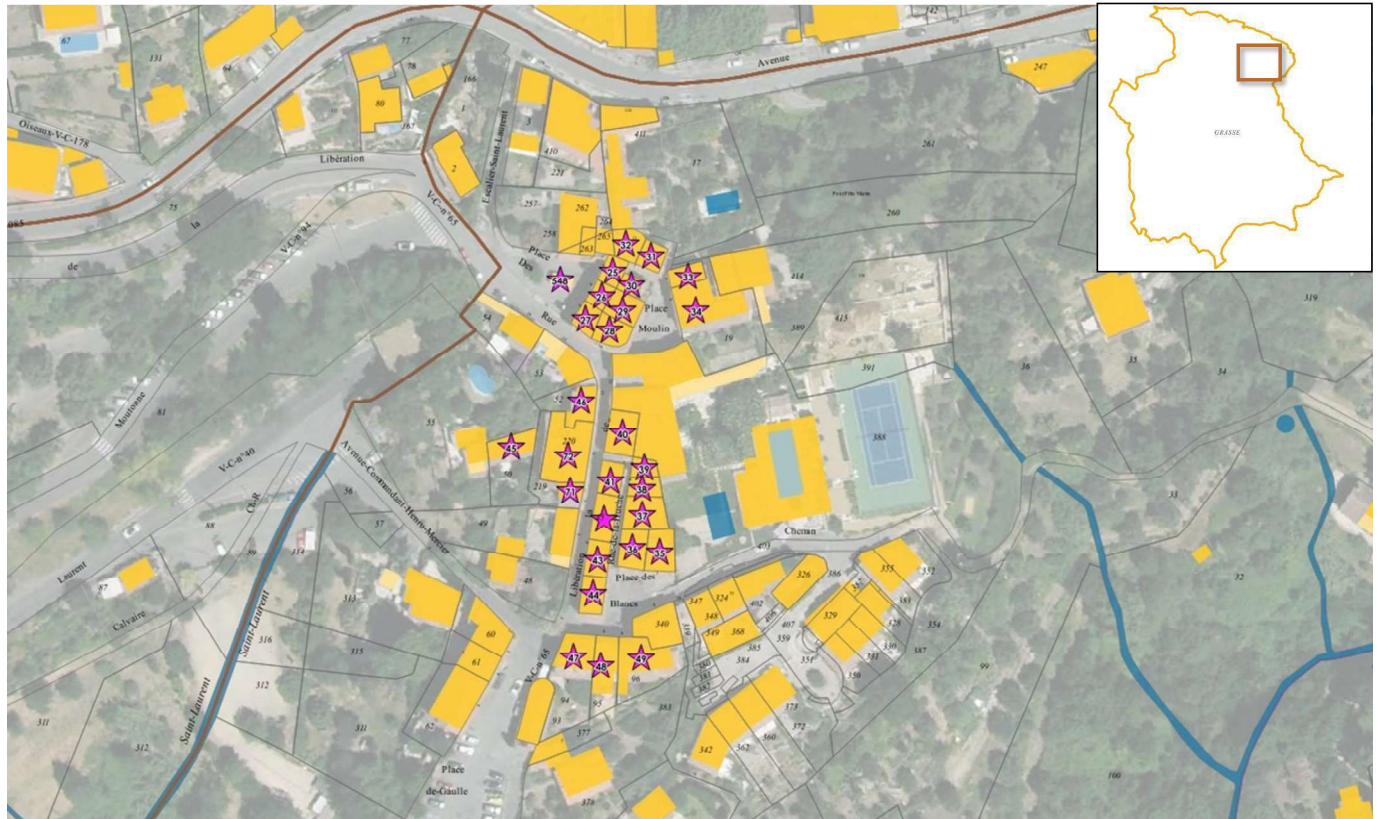
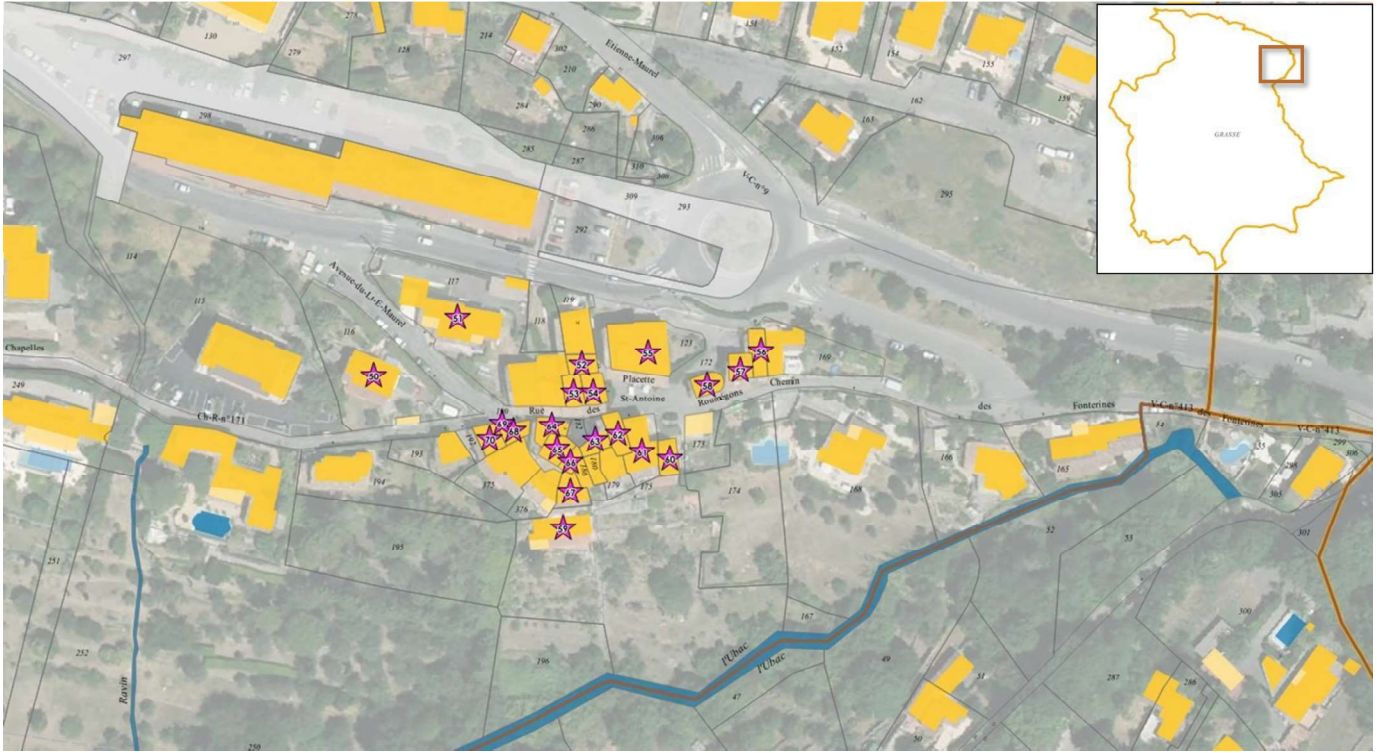

Accusé de réception en préfecture
006-210600698-20240625-2024-91-2-DE
Date de télétransmission : 26/06/2024
Date de réception préfecture : 26/06/2024

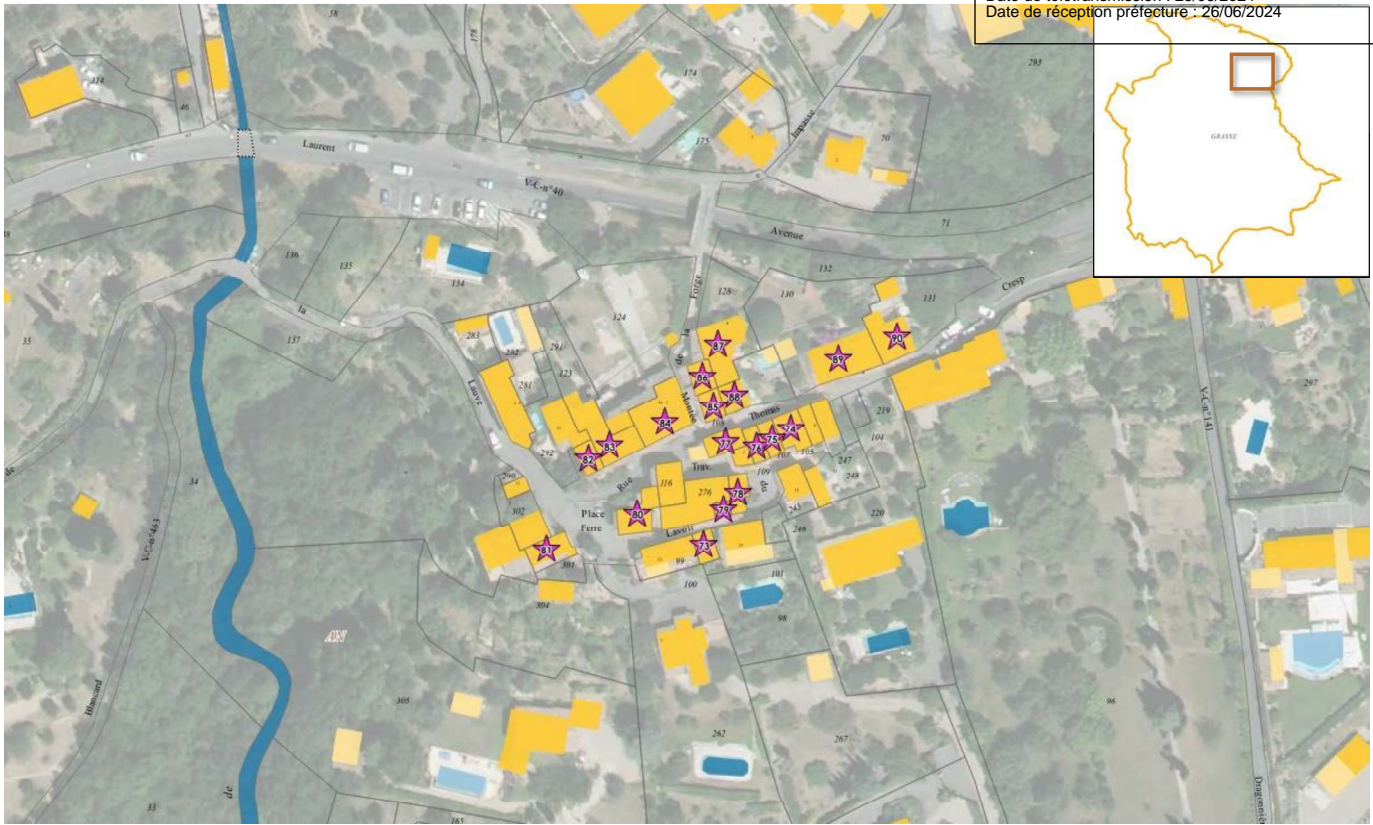

Accusé de réception en préfecture
006-210600698-20240625-2024-91-2-DE
Date de télérmission : 26/06/2024
Date de réception préfecture : 26/06/2024

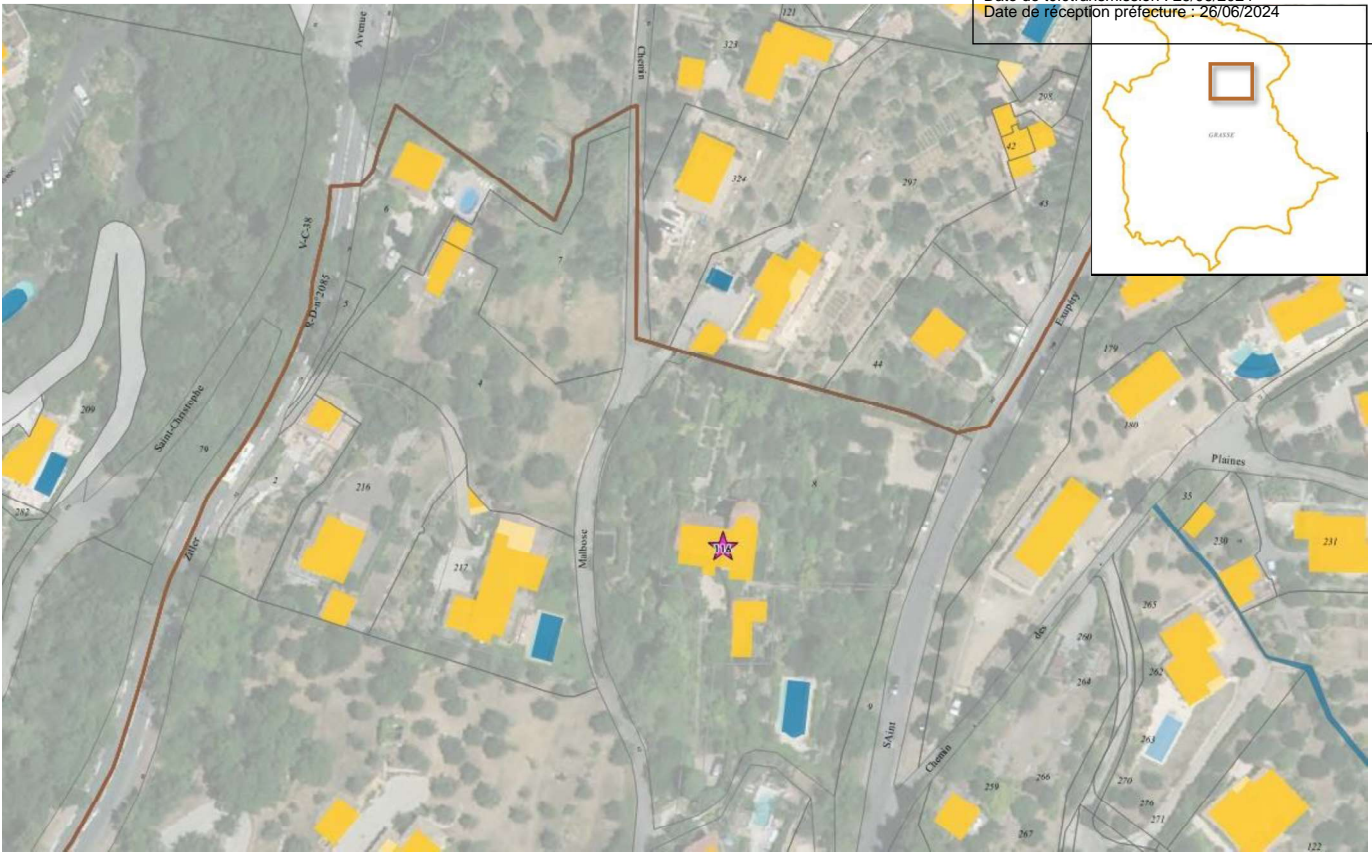

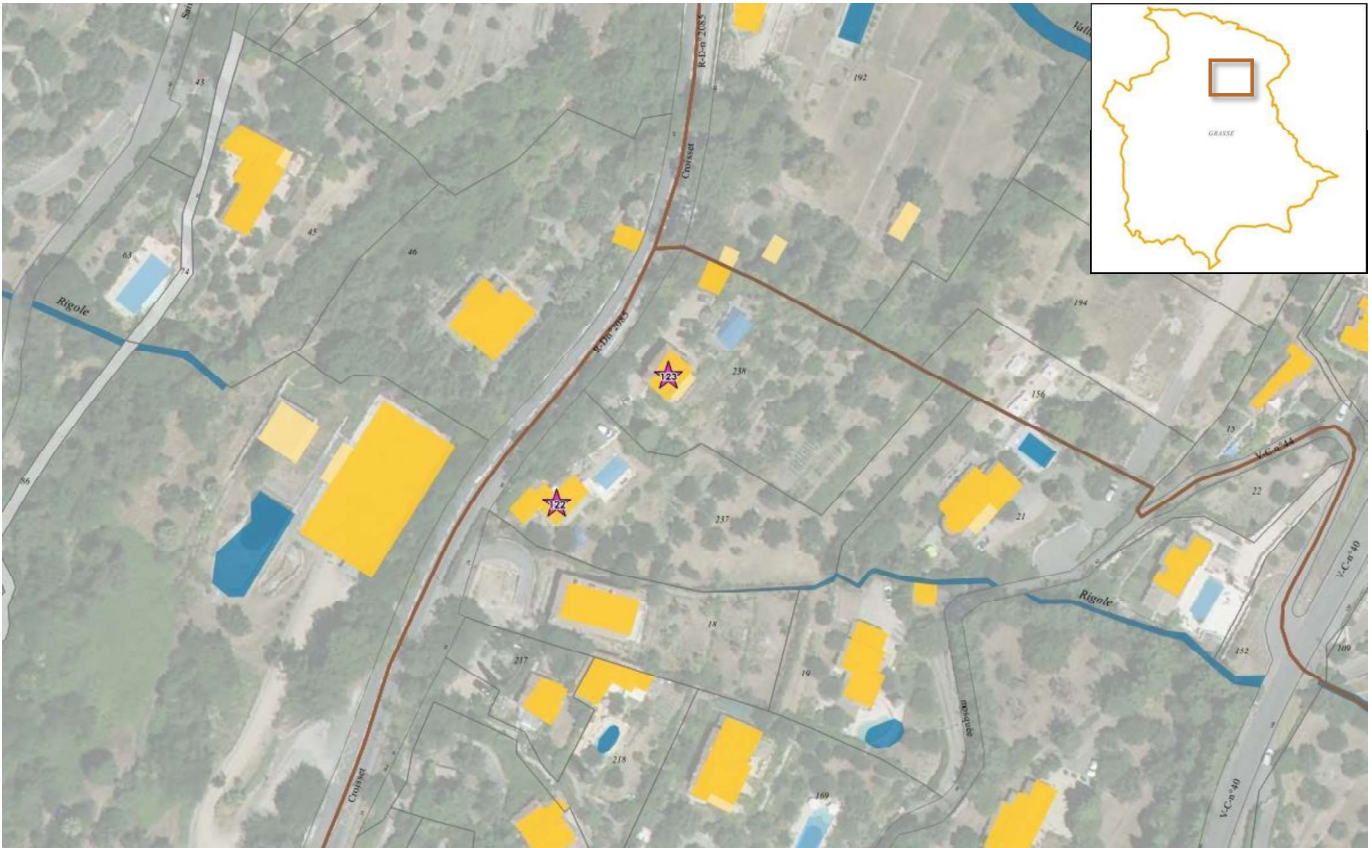
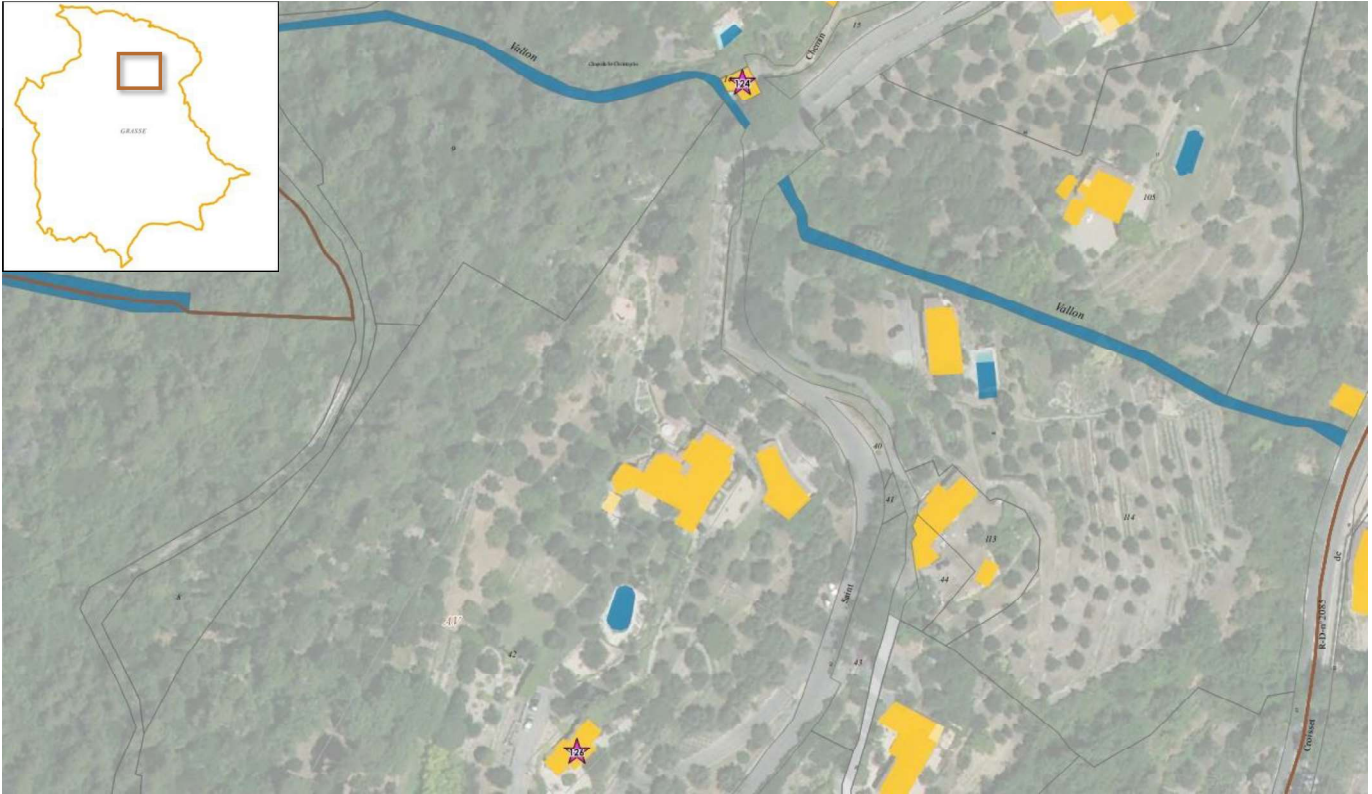

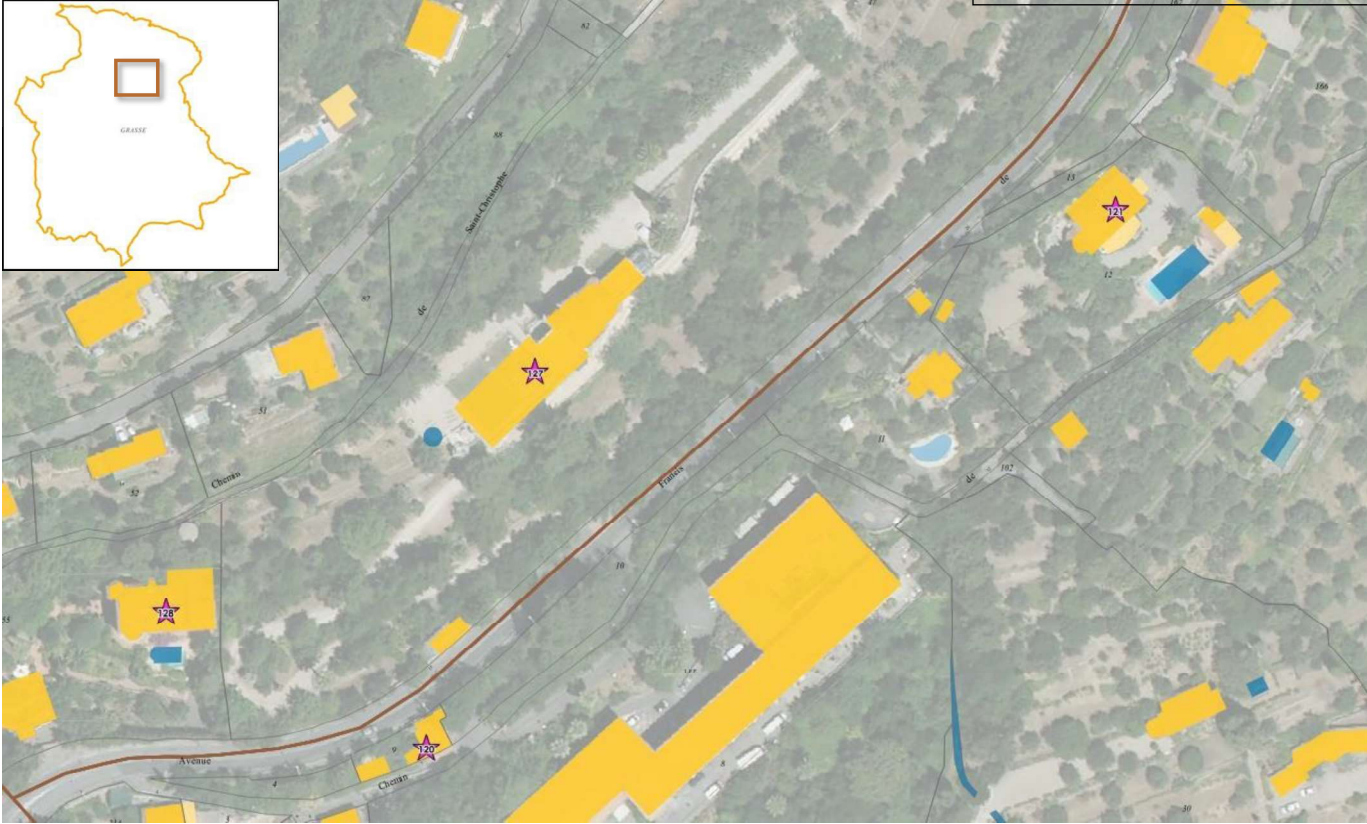

Accusé de réception en préfecture
006-210600698-20240625-2024-91-2-DE
Date de télérmission : 26/06/2024
Date de réception préfecture : 26/06/2024



Accusé de réception en préfecture
006-210600698-20240625-2024-91-2-DE
Date de télétransmission : 26/06/2024
Date de réception préfecture : 26/06/2024

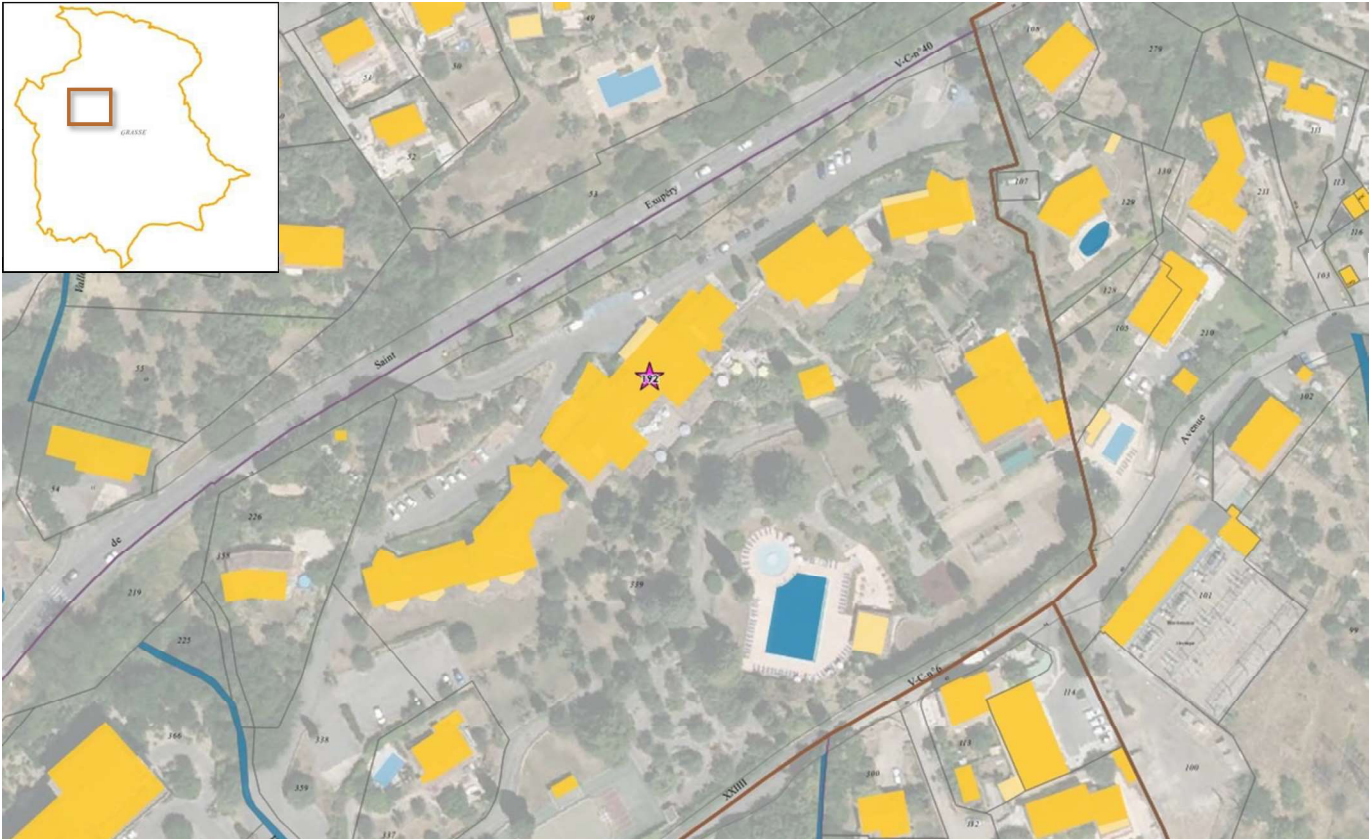



Accusé de réception en préfecture
006-21060698-20240625-2024-91-2-DE
Date de télétransmission : 26/06/2024
Date de réception préfecture : 26/06/2024

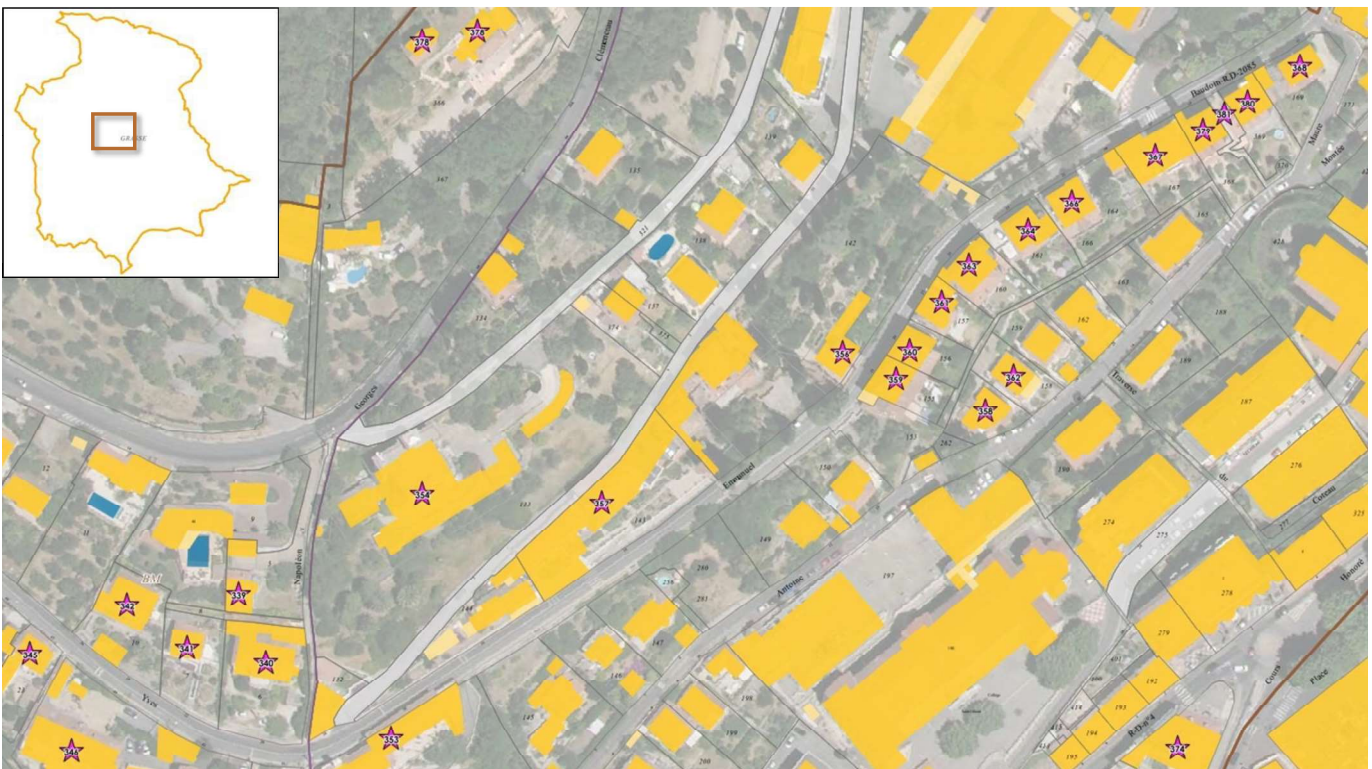
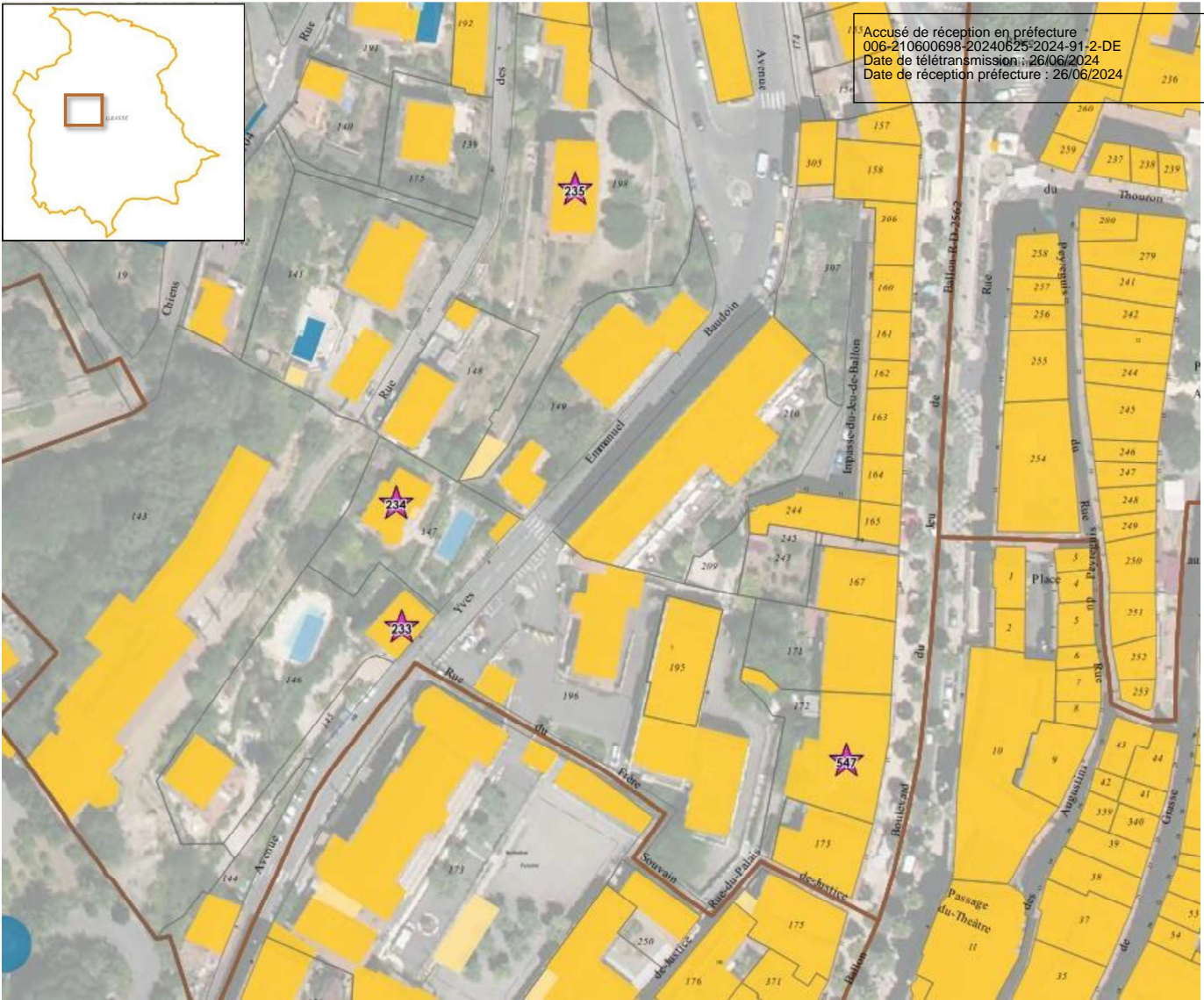

Accusé de réception en préfecture
006-210600698-20240625-2024-91-2-DE
Date de télétransmission : 26/06/2024
Date de réception préfecture : 26/06/2024



Accusé de réception en préfecture
006-21060698-20240625-2024-91-2-DE
Date de télétransmission : 26/06/2024
Date de réception préfecture : 26/06/2024

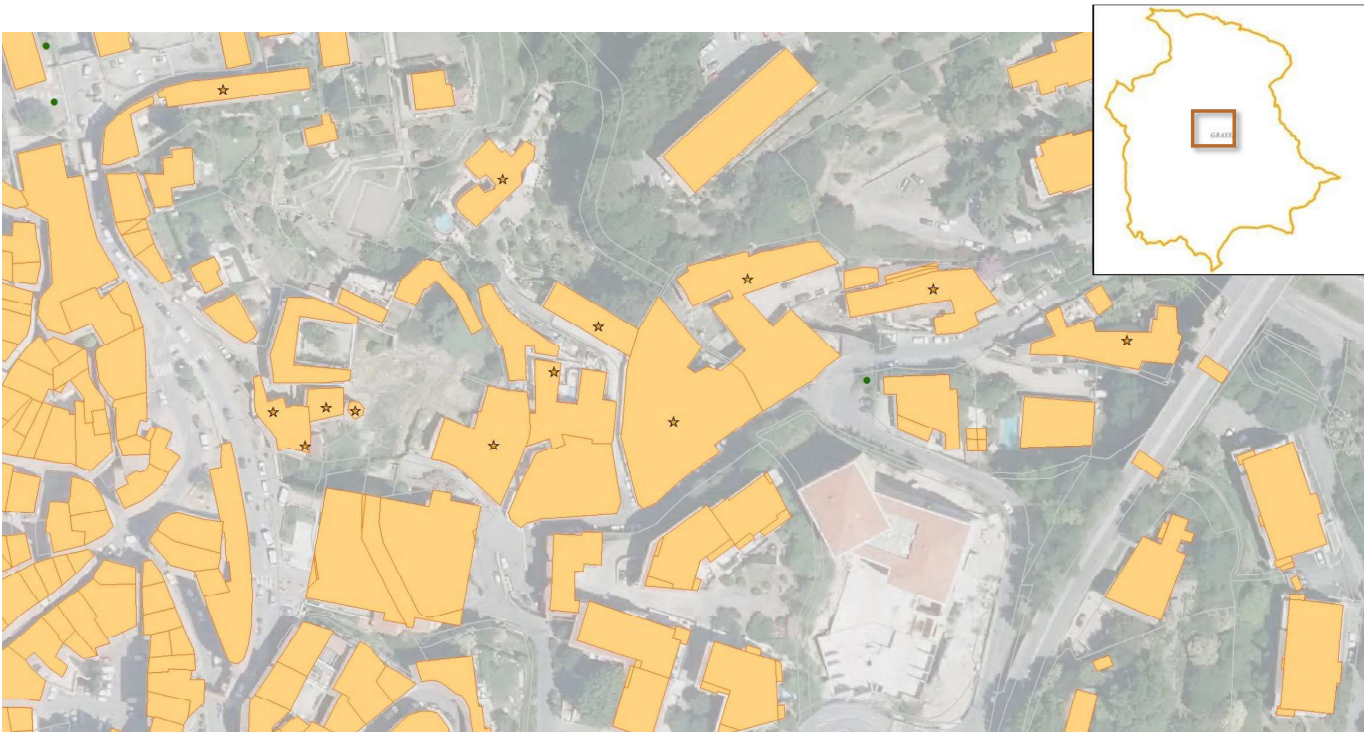
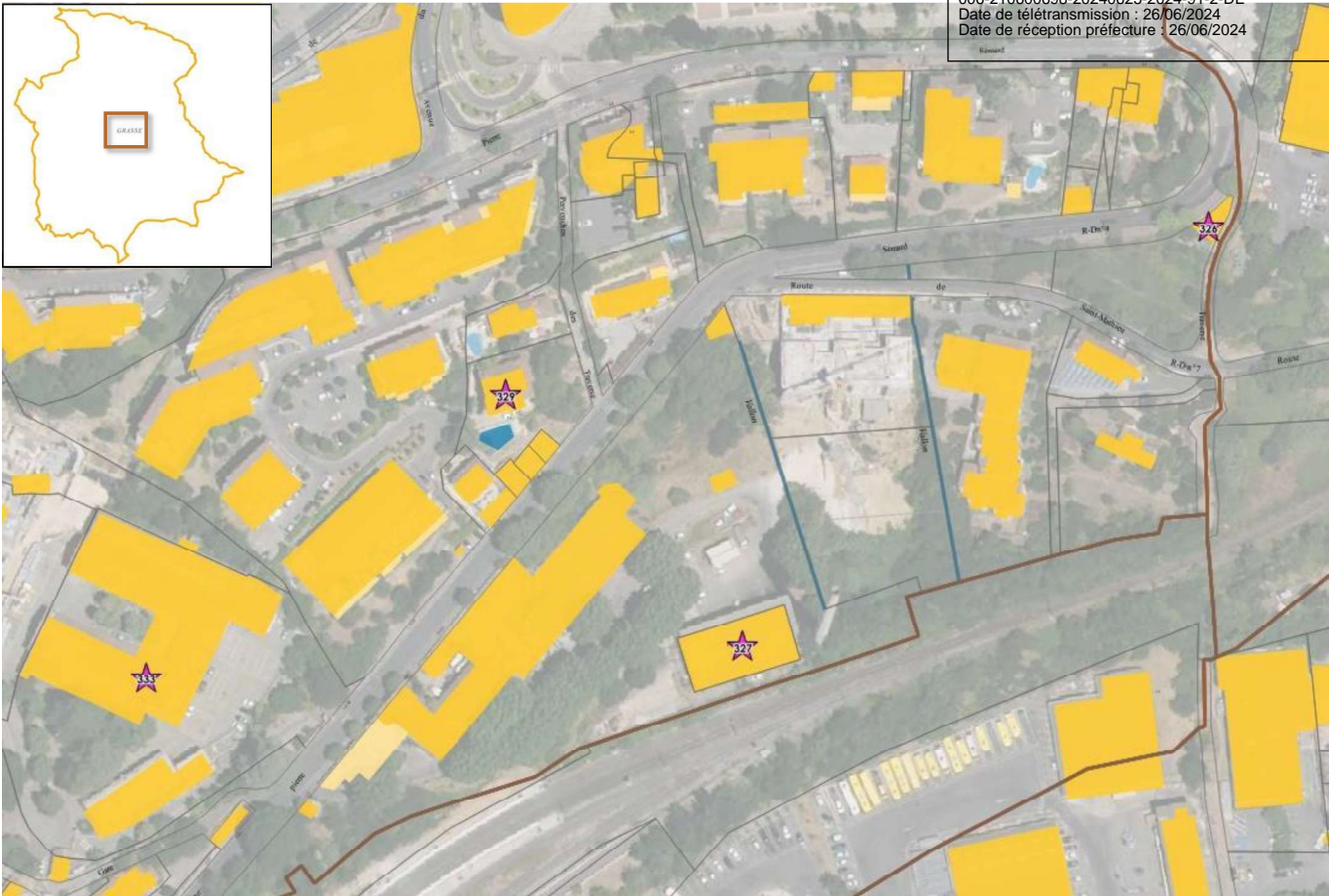
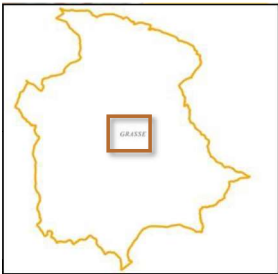

Accusé de réception en préfecture
006-210600698-20240625-2024-91-2-DE
Date de téltransmission : 26/06/2024
Date de réception préfecture : 26/06/2024





Accusé de réception en préfecture
006-21060698-20240625-2024-91-2-DE
Date de télétransmission : 26/06/2024
Date de réception préfecture : 26/06/2024

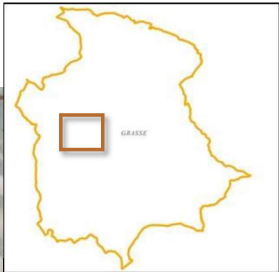
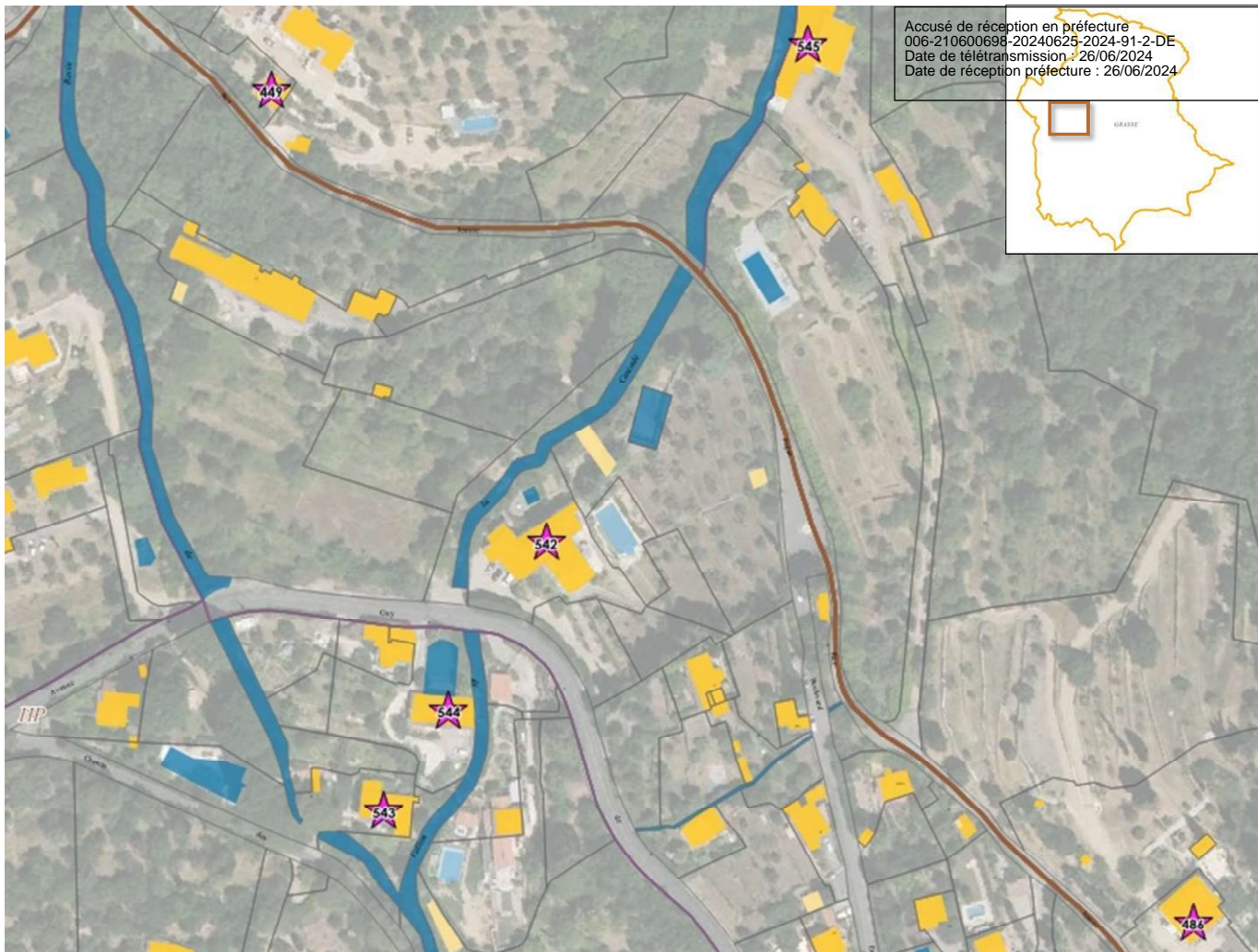
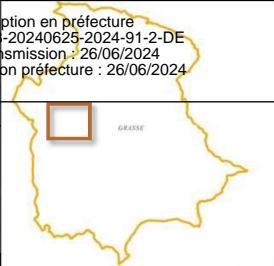

Accusé de réception en préfecture
006-210600698-20240625-2024-91-2-DE
Date de télérmission : 26/06/2024
Date de réception préfecture : 26/06/2024

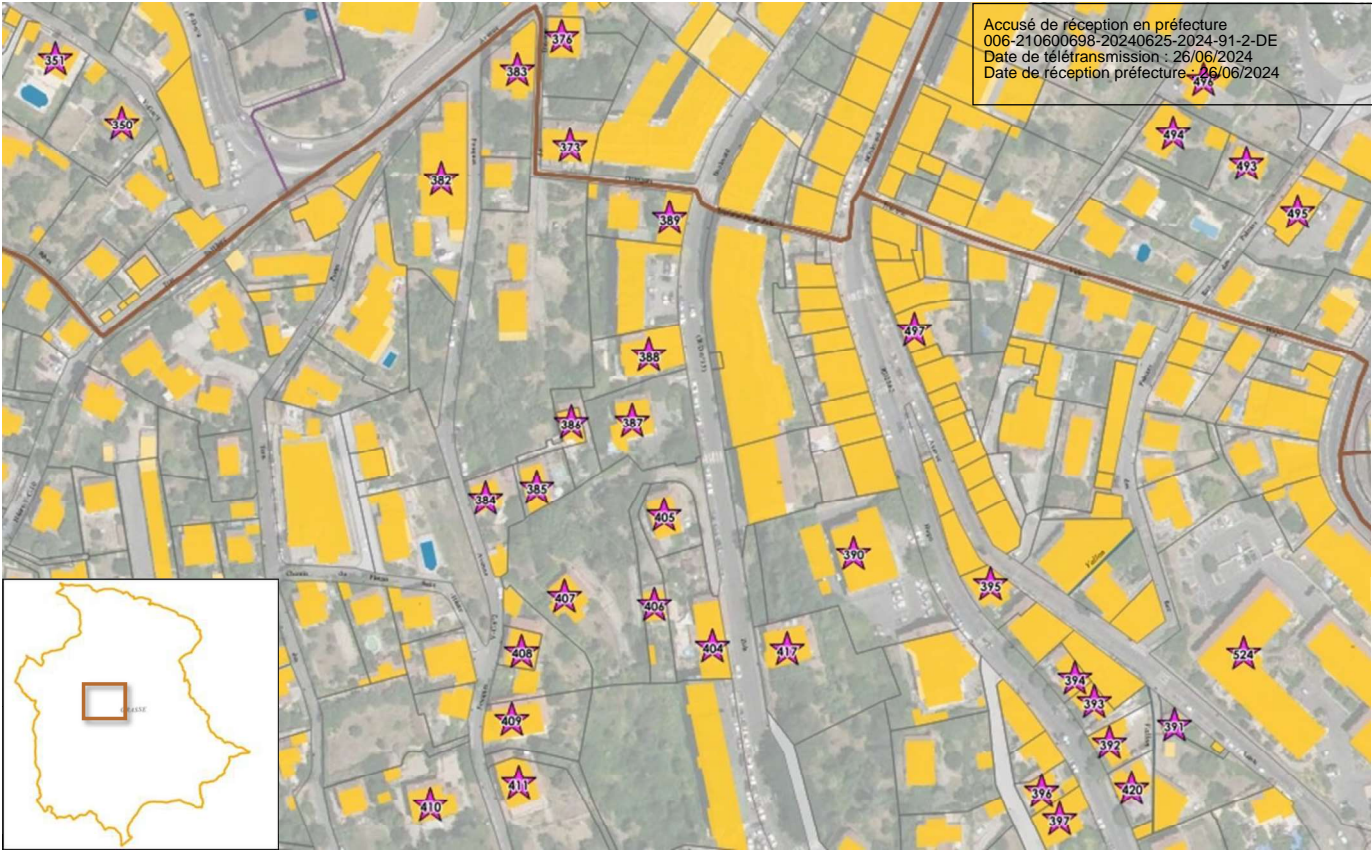

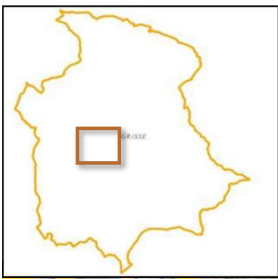

Accusé de réception en préfecture
006-21060698-20240625-2024-91-2-DE
Date de télétransmission : 26/06/2024
Date de réception préfecture : 26/06/2024

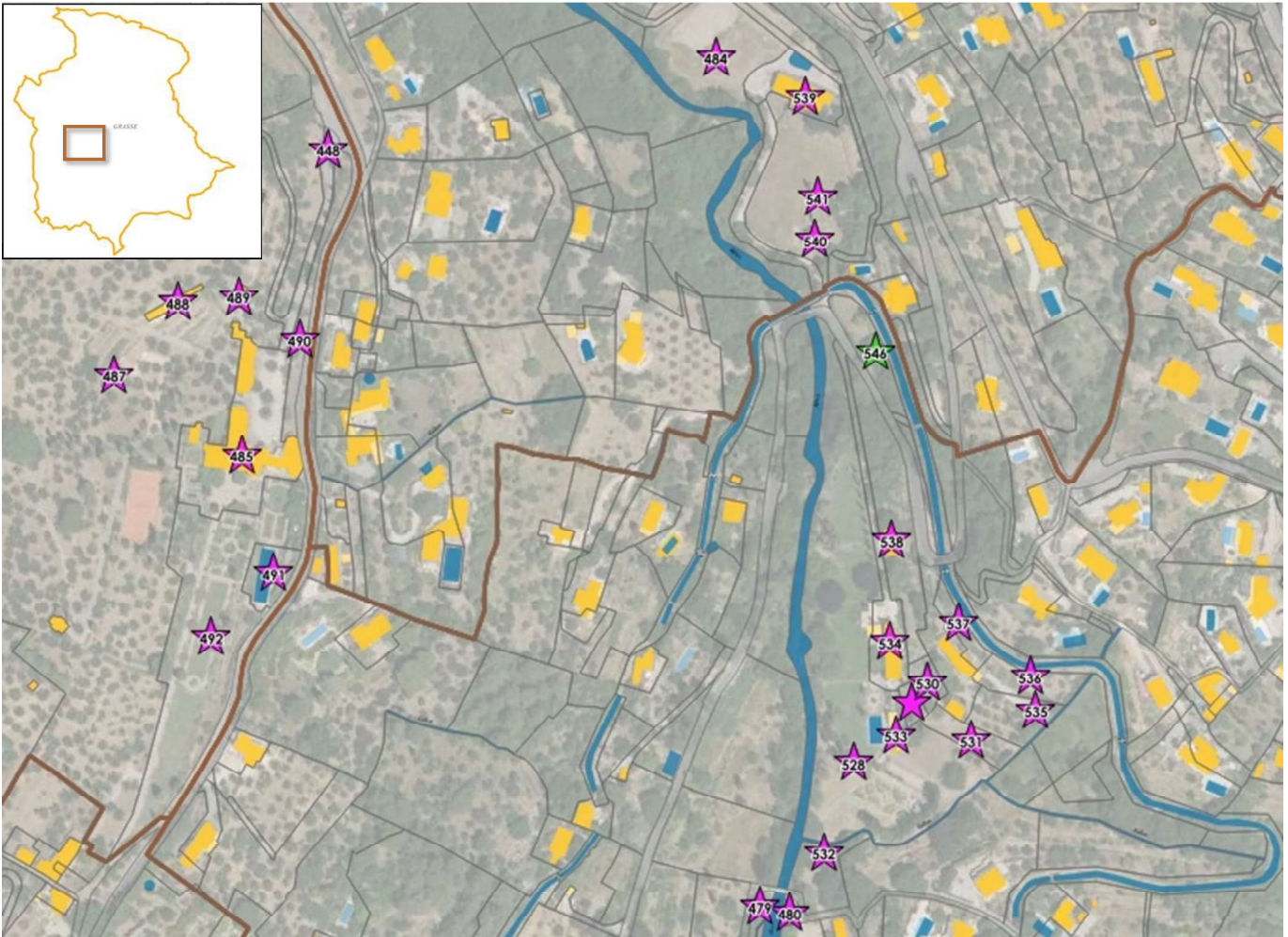
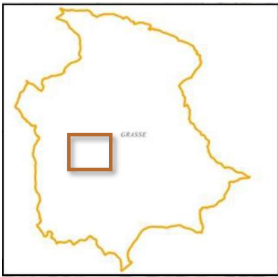

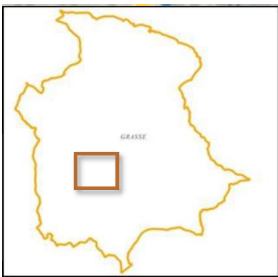

Accusé de réception en préfecture
006-210600698-20240625-2024-91-2-DE
Date de télétransmission : 26/06/2024
Date de réception préfecture : 26/06/2024

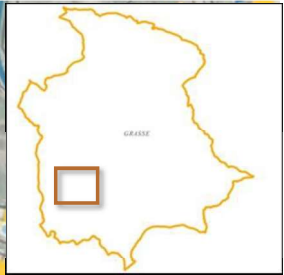
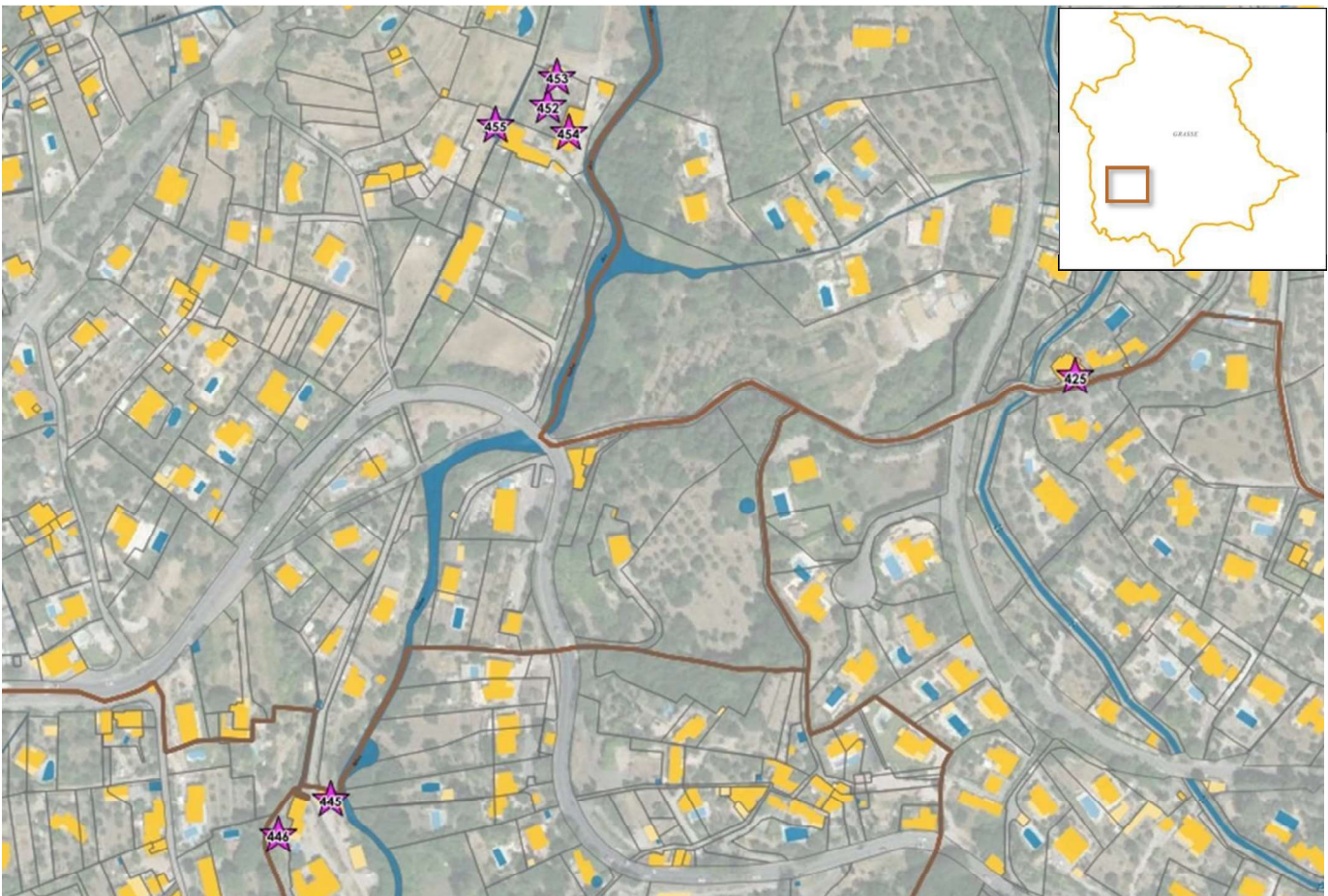
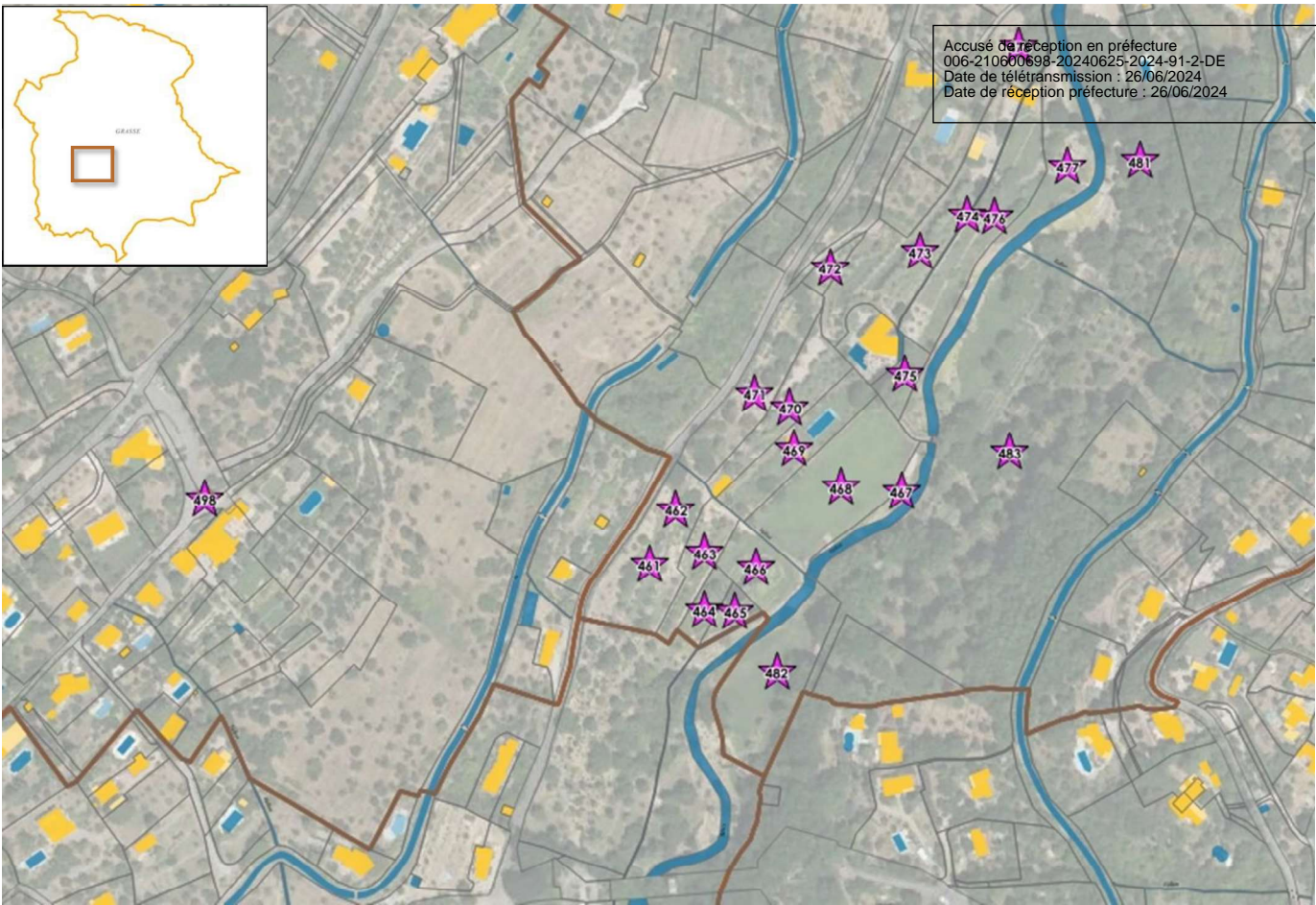

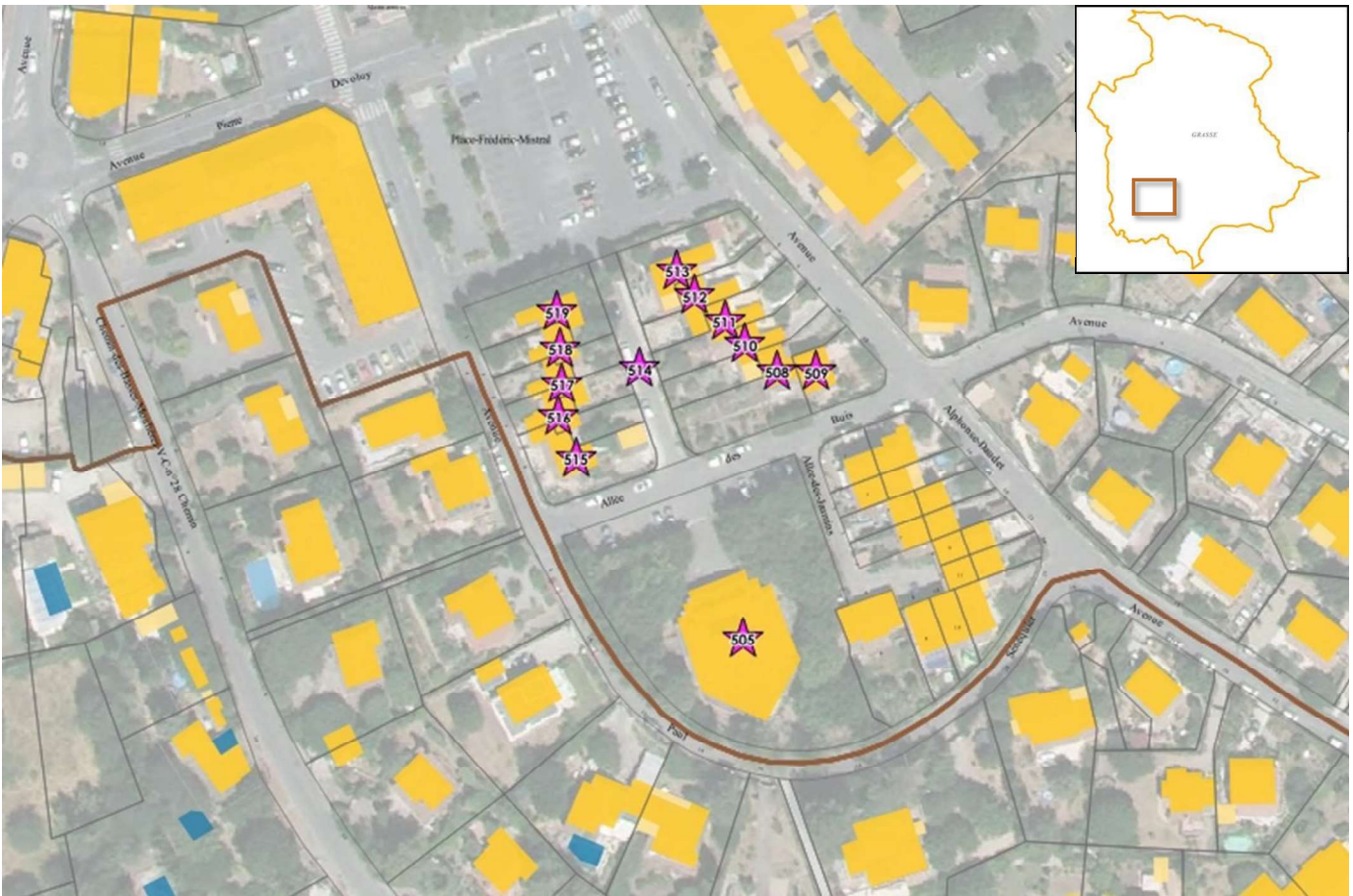
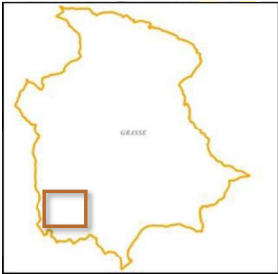

Accusé de réception en préfecture
006-210600698-20240625-2024-91-2-DE
Date de télétransmission : 26/06/2024
Date de réception préfecture : 26/06/2024

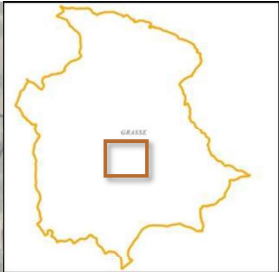
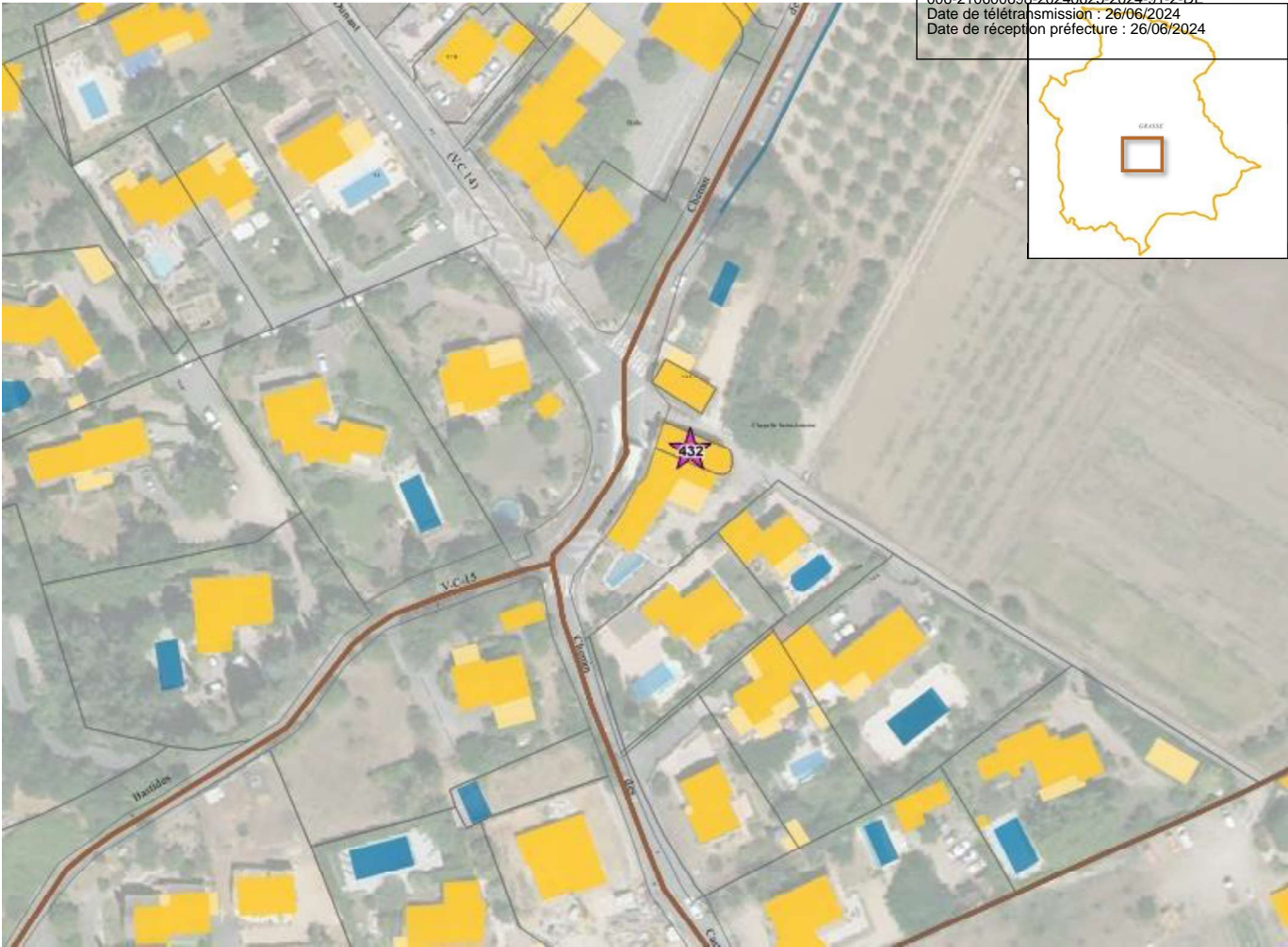
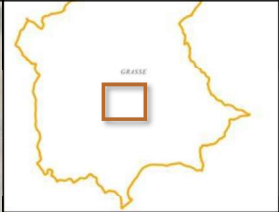

Accusé de réception en préfecture
006-210600698-20240625-2024-91-2-DE
Date de télérmission : 26/06/2024
Date de réception préfecture : 26/06/2024

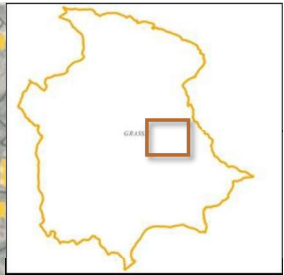
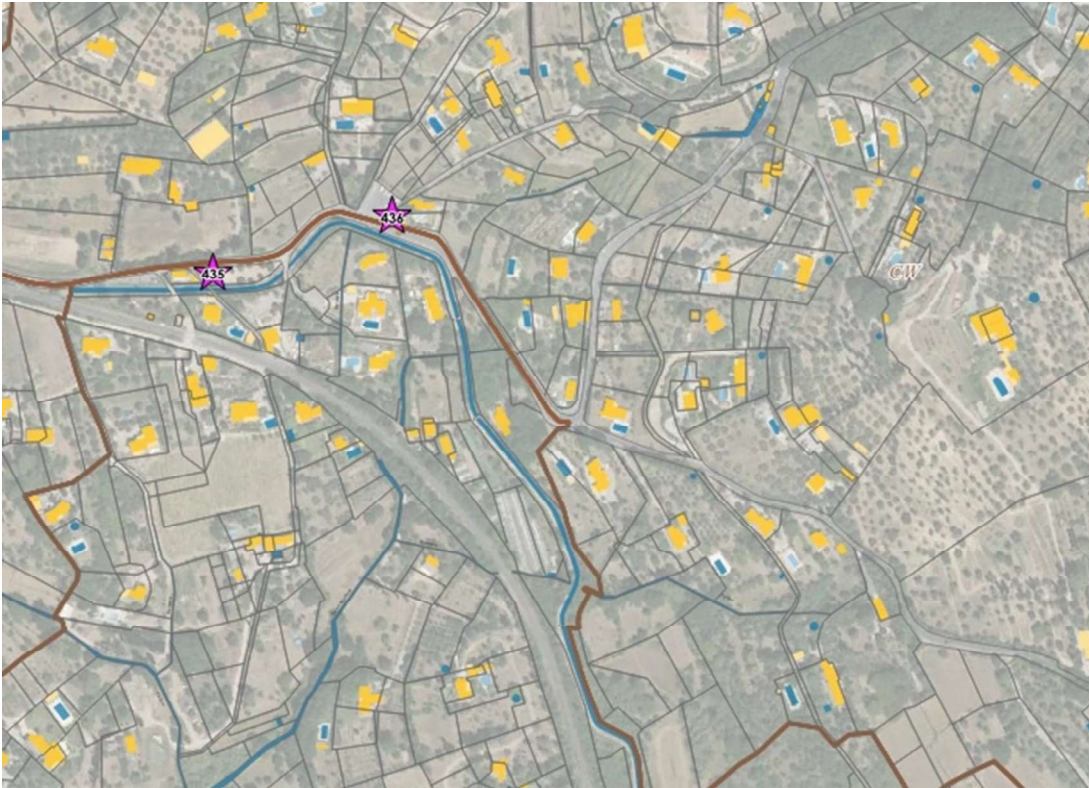
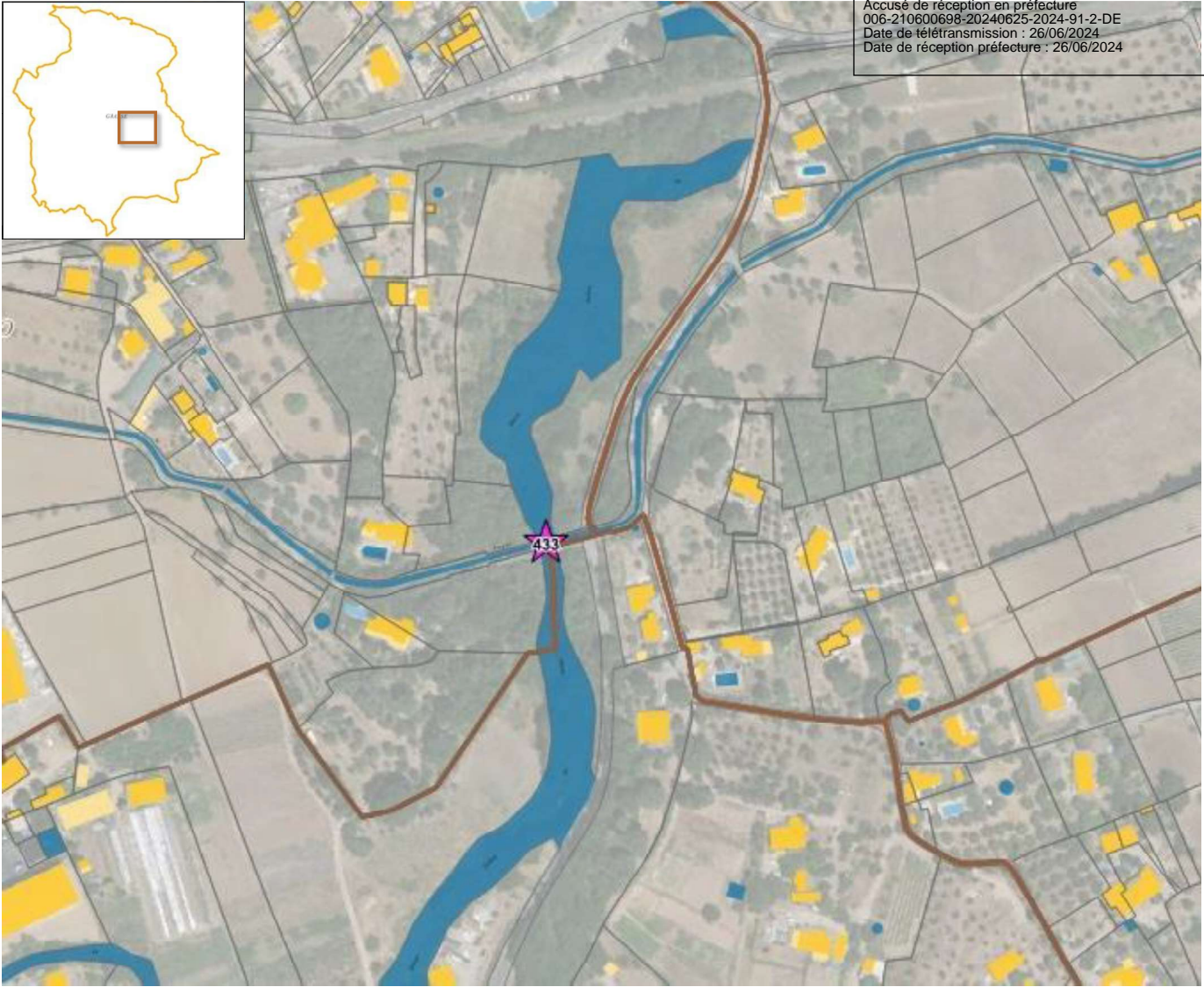
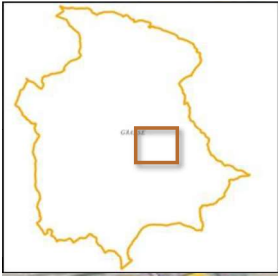

Accusé de réception en préfecture
006-210600698-20240625-2024-91-2-DE
Date de télétransmission : 26/06/2024
Date de réception préfecture : 26/06/2024

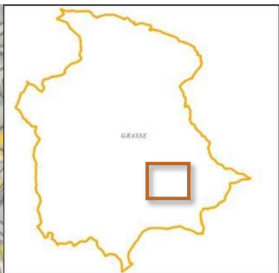
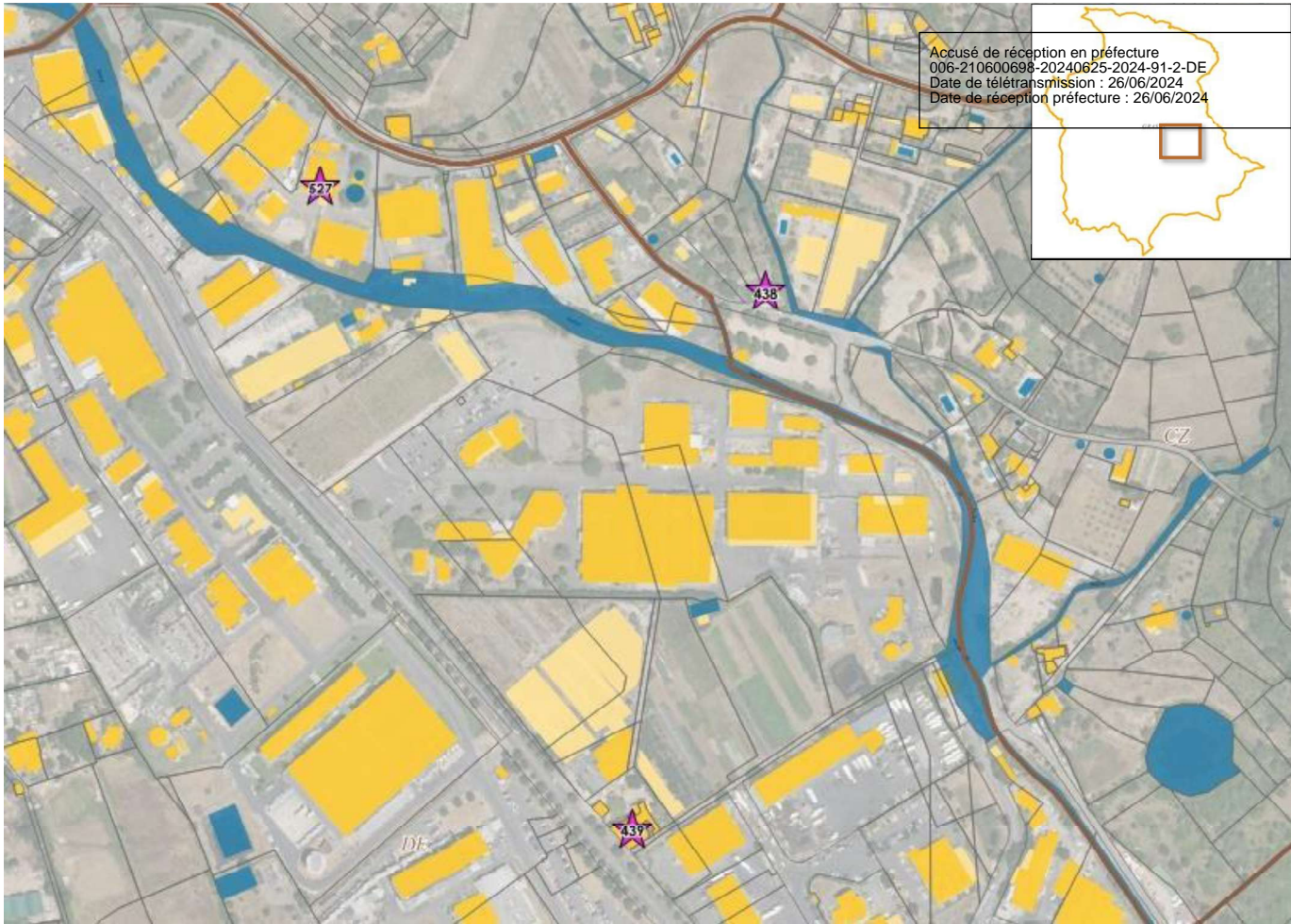
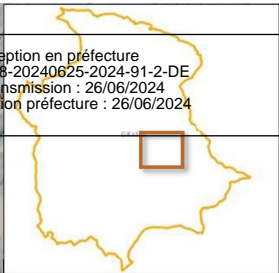

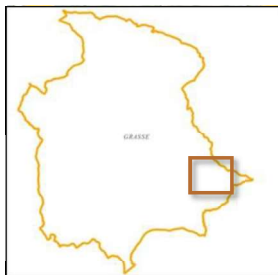

Accusé de réception en préfecture
006-210600698-20240625-2024-91-2-DE
Date de télétransmission : 26/06/2024
Date de réception préfecture : 26/06/2024

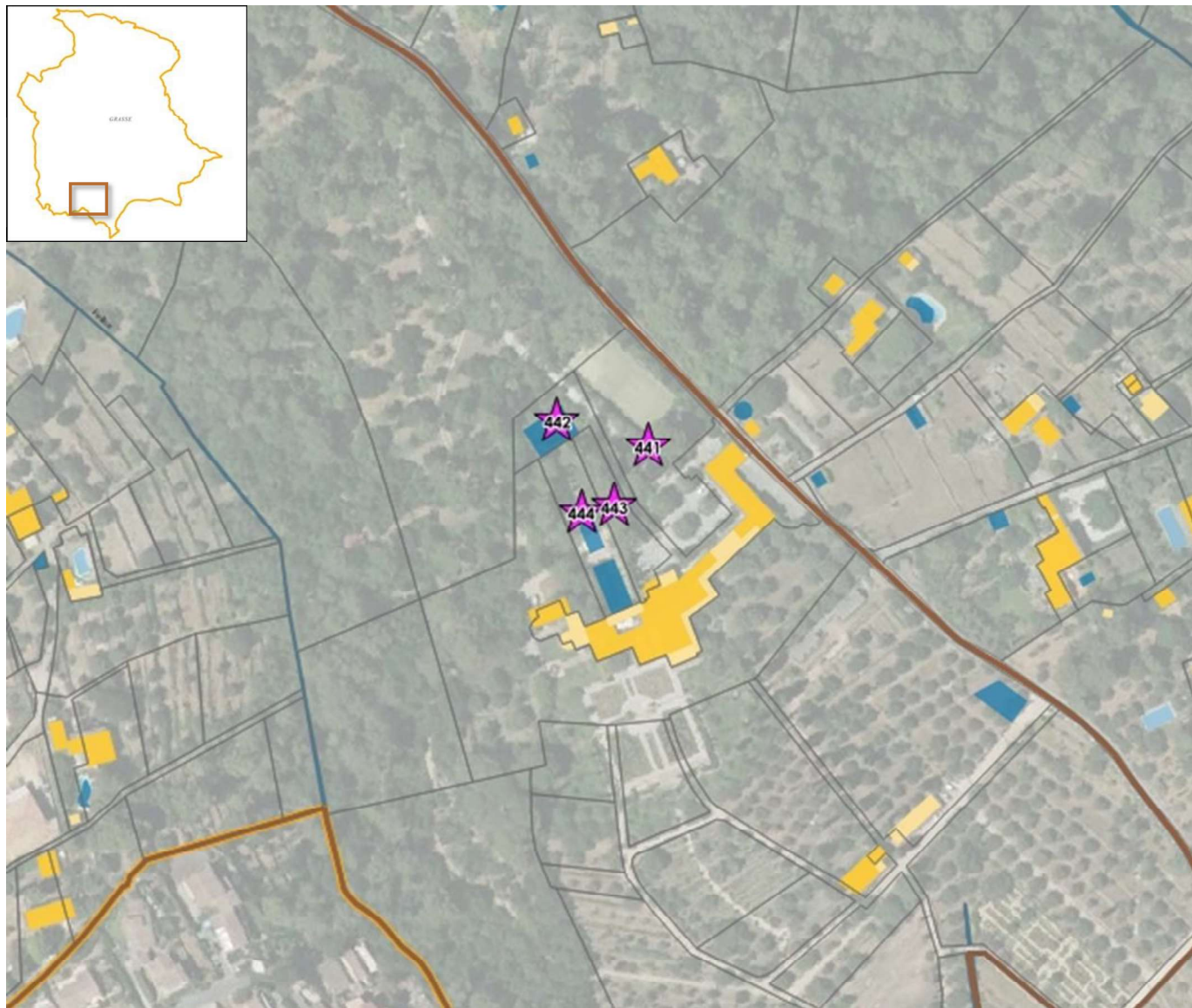
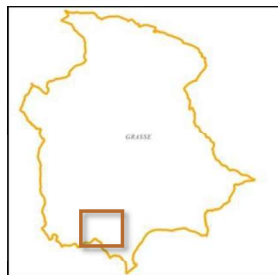

Accusé de réception en préfecture
006-210600698-20240626-2024_01_2_DE
Date de télétransmission : 26/06/2024
Date de réception préfecture : 26/06/2024

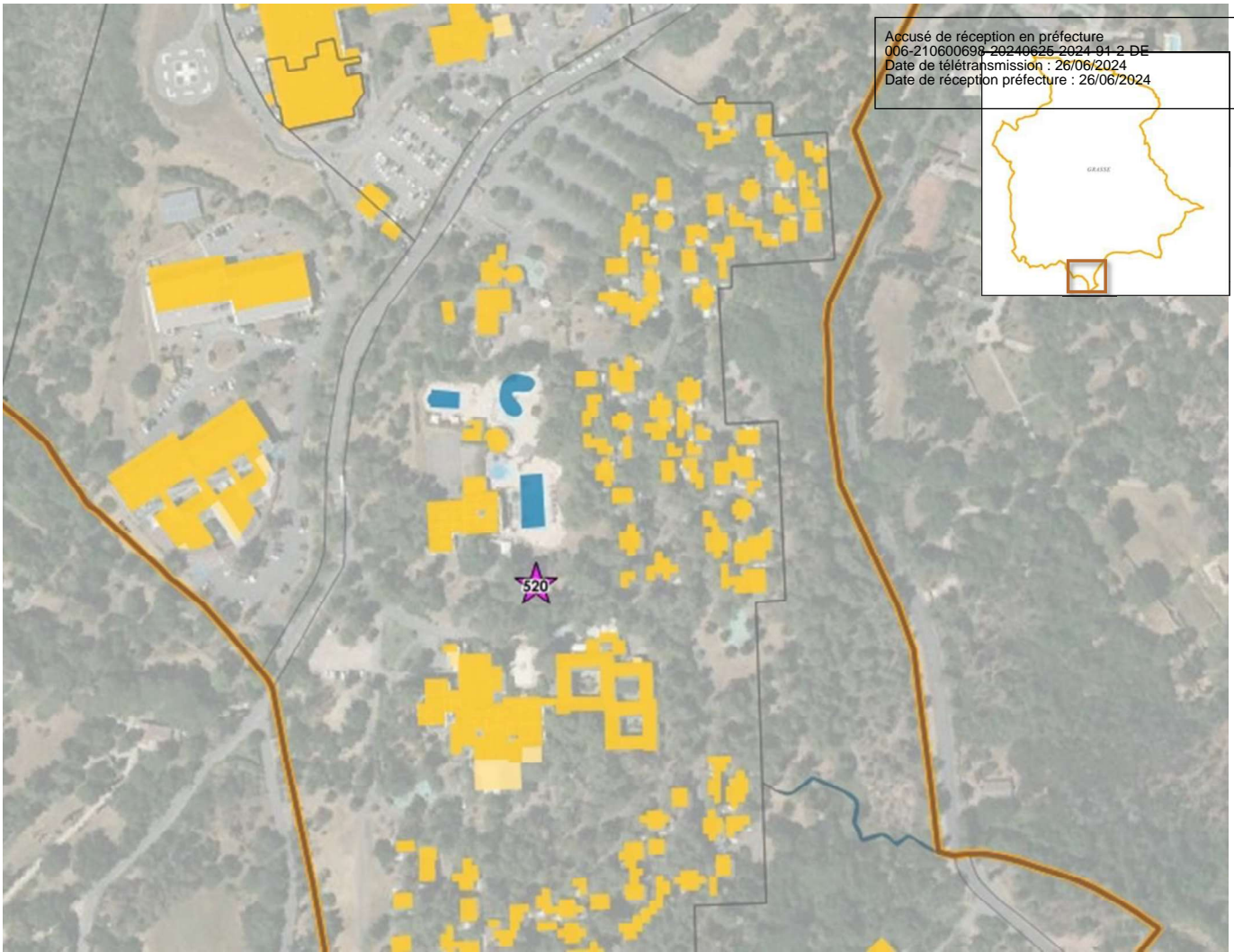



II. Tableau descriptif des éléments de patrimoine bâti de la ville de Grasse

N°	Nom	Section	Parcelle	Quartier	Adresse	Type	Description	Périmètre
1	Hameau Magagnosc	AI	73	Le Thoronet	Chemin de la Sarrée	Lavoir et Maison attenante	18e-19e	Hors OAP
2	Hameau Magagnosc	AI	87	Le Thoronet	132, route de Vence	Ensemble cohérent : bourg rural avec maisons 18e ou 19e siècle de facture simple, présence ou non de linteau sculpté ou portant date	18e-19e	Hors OAP
3	Hameau Magagnosc	AI	88	Le Thoronet	130, route de Vence	Ensemble cohérent : bourg rural avec maisons 18e ou 19e siècle de facture simple, présence ou non de linteau sculpté ou portant date	18e-19e	Hors OAP
4	Hameau Magagnosc	AI	99	Le Thoronet	8, place Henri Pilastre	Ensemble cohérent : bourg rural avec maisons 18e ou 19e siècle de facture simple, présence ou non de linteau sculpté ou portant date	18e-19e	Hors OAP
5	Hameau Magagnosc	AI	101	Le Thoronet	128, route de Vence	Ensemble cohérent : bourg rural avec maisons 18e ou 19e siècle de facture simple, présence ou non de linteau sculpté ou portant date	18e-19e	Hors OAP
6	Hameau Magagnosc	AI	102	Le Thoronet	126, route de Vence	Ensemble cohérent : bourg rural avec maisons 18e ou 19e siècle de facture simple, présence ou non de linteau sculpté ou portant date	18e-19e	Hors OAP
7	Hameau Magagnosc	AI	102	Le Thoronet	6, place Henri Pilastre	Ensemble cohérent : bourg rural avec maisons 18e ou 19e siècle de facture simple, présence ou non de linteau sculpté ou portant date	18e-19e	Hors OAP
8	Hameau Magagnosc	AI	103	Le Thoronet	124, route de Vence	Ensemble cohérent : bourg rural avec maisons 18e ou 19e siècle de facture simple, présence ou non de linteau sculpté ou portant date	18e-19e	Hors OAP
9	Hameau Magagnosc	AI	103	Le Thoronet	4, place Henri Pilastre	Ensemble cohérent : bourg rural avec maisons 18e ou 19e siècle de facture simple, présence ou non de linteau sculpté ou portant date	18e-19e	Hors OAP
10	Hameau Magagnosc	AI	104	Le Thoronet	122, route de Vence	Ensemble cohérent : bourg rural avec maisons 18e ou 19e siècle de facture simple, présence ou non de linteau sculpté ou portant date	18e-19e	Hors OAP

39	Hameau Magagnosc	AK	42	Saint-Laurent		Ensemble cohérent : bourg rural avec maisons 18e ou 19e siècle de facture simple, présence ou non de linteau sculpté ou portant date	18e-19e Accusé de réception en préfecture 006-210600698-20240625-2024-91-2-DE Date de télétransmission : 26/06/2024 Date de réception préfecture : 26/06/2024	Hors OAP
40	Hameau Magagnosc	AK	43	Saint-Laurent		Ensemble cohérent : bourg rural avec maisons 18e ou 19e siècle de facture simple, présence ou non de linteau sculpté ou portant date	18e-19e	Hors OAP
41	Hameau Magagnosc	AK	44	Saint-Laurent		Ensemble cohérent : bourg rural avec maisons 18e ou 19e siècle de facture simple, présence ou non de linteau sculpté ou portant date	18e-19e	Hors OAP
42	Hameau Magagnosc	AK	45	Saint-Laurent		Ensemble cohérent : bourg rural avec maisons 18e ou 19e siècle de facture simple, présence ou non de linteau sculpté ou portant date	18e-19e	Hors OAP
43	Hameau Magagnosc	AK	46	Saint-Laurent		Ensemble cohérent : bourg rural avec maisons 18e ou 19e siècle de facture simple, présence ou non de linteau sculpté ou portant date	18e-19e	Hors OAP
44	Hameau Magagnosc	AK	47	Saint-Laurent		Ensemble cohérent : bourg rural avec maisons 18e ou 19e siècle de facture simple, présence ou non de linteau sculpté ou portant date	18e-19e	Hors OAP
45	Hameau Magagnosc	AK	50	Saint-Laurent		Ensemble cohérent : bourg rural avec maisons 18e ou 19e siècle de facture simple, présence ou non de linteau sculpté ou portant date	18e-19e	Hors OAP
46	Hameau Magagnosc	AK	52	Saint-Laurent		Ensemble cohérent : bourg rural avec maisons 18e ou 19e siècle de facture simple, présence ou non de linteau sculpté ou portant date	18e-19e	Hors OAP
47	Hameau Magagnosc	AK	94	Saint-Laurent		Ensemble cohérent : bourg rural avec maisons 18e ou 19e siècle de facture simple, présence ou non de linteau sculpté ou portant date	18e-19e	Hors OAP
48	Hameau Magagnosc	AK	95	Saint-Laurent		Ensemble cohérent : bourg rural avec maisons 18e ou 19e siècle de facture simple, présence ou non de linteau sculpté ou portant date	18e-19e	Hors OAP
49	Hameau Magagnosc	AK	96	Saint-Laurent		Ensemble cohérent : bourg rural avec maisons 18e ou 19e siècle de facture simple, présence ou non de linteau sculpté ou portant date	18e-19e	Hors OAP
50	Hameau Magagnosc	AK	116	Roumegons		Lavoir	19e-20e	Hors OAP
51	Hameau Magagnosc	AK	117	Roumegons		Ensemble cohérent : bourg rural avec maisons 18e ou 19e siècle de facture simple, présence ou non de linteau sculpté ou portant date	14e-19e	Hors OAP
52	Hameau Magagnosc	AK	120	Roumegons	Placette Saint Antoine	Ensemble cohérent : bourg rural avec maisons 18e ou 19e siècle de facture simple, présence ou non de linteau sculpté ou portant date	14e-19e	Hors OAP
53	Hameau Magagnosc	AK	121	Roumegons	1 a 3 placette Saint Antoine	Immeuble 19e, décor sculpté : agraffe moulurées sur portes et fenêtre, modillons ouvragés en bordure de toiture	14e-19e	Hors OAP
54	Hameau Magagnosc	AK	122	Roumegons	1 a 3 placette Saint Antoine	Ensemble cohérent : bourg rural avec maisons 18e ou 19e siècle de facture simple, présence ou non de linteau sculpté ou portant date	14e-19e	Hors OAP
55	Hameau Magagnosc	AK	123	Roumegons		Ensemble cohérent : bourg rural avec maisons 18e ou 19e siècle de facture simple, présence ou non de linteau sculpté ou portant date	14e-19e	Hors OAP
56	Hameau Magagnosc	AK	170	Roumegons		Ensemble cohérent : bourg rural avec maisons 18e ou 19e siècle de facture simple, présence ou non de linteau sculpté ou portant date	14e-19e	Hors OAP
57	Hameau Magagnosc	AK	171	Roumegons		Ensemble cohérent : bourg rural avec maisons 18e ou 19e siècle de facture simple, présence ou non de linteau sculpté ou portant date	14e-19e	Hors OAP
58	Chapelle Saint-Antoine des Roumégons	AK	172	Roumegons		Chapelle	18e	Hors OAP
59	Hameau Magagnosc	AK	175	Roumegons		Ensemble cohérent : bourg rural avec maisons 18e ou 19e siècle de facture simple, présence ou non de linteau sculpté ou portant date	14e-19e	Hors OAP
60	Hameau Magagnosc	AK	176	Roumegons		Ensemble cohérent : bourg rural avec maisons 18e ou 19e siècle de facture simple, présence ou non de linteau sculpté ou portant date	14e-19e	Hors OAP
61	Hameau Magagnosc	AK	177	Roumegons		Ensemble cohérent : bourg rural avec maisons 18e ou 19e siècle de facture simple, présence ou non de linteau sculpté ou portant date	14e-19e	Hors OAP
62	Hameau Magagnosc	AK	178	Roumegons		Ensemble cohérent : bourg rural avec maisons 18e ou 19e siècle de facture simple, présence ou non de linteau sculpté ou portant date	14e-19e	Hors OAP
63	Hameau Magagnosc	AK	181	Roumegons		Ensemble cohérent : bourg rural avec maisons 18e ou 19e siècle de facture simple, présence ou non de linteau sculpté ou portant date	14e-19e	Hors OAP
64	Hameau Magagnosc	AK	183	Roumegons		Ensemble cohérent : bourg rural avec maisons 18e ou 19e siècle de facture simple, présence	14e-19e	Hors OAP

91	Hameau Magagnosc	AO	58	Les Chauves		Ensemble cohérent : bourg rural avec maisons 18e ou 19e siècle de facture simple, présence ou non de linteau sculpté ou portant date	18e-19e Accusé de réception en préfecture 006-210600698-20240625-2024-91-2-DE Date de télétransmission : 26/06/2024 Date de réception préfecture : 26/06/2024	Hors OAP
92	Hameau Magagnosc	AO	59	Les Chauves		Ensemble cohérent : bourg rural avec maisons 18e ou 19e siècle de facture simple, présence ou non de linteau sculpté ou portant date	18e-19e	Hors OAP
93	Hameau Magagnosc	AO	60	Les Chauves		Ensemble cohérent : bourg rural avec maisons 18e ou 19e siècle de facture simple, présence ou non de linteau sculpté ou portant date	18e-19e	Hors OAP
94	Hameau Magagnosc	AO	61	Les Chauves		Ensemble cohérent : bourg rural avec maisons 18e ou 19e siècle de facture simple, présence ou non de linteau sculpté ou portant date	18e-19e	Hors OAP
95	Hameau Magagnosc	AO	62	Les Chauves		Ensemble cohérent : bourg rural avec maisons 18e ou 19e siècle de facture simple, présence ou non de linteau sculpté ou portant date	18e-19e	Hors OAP
96	Hameau Magagnosc	AO	64	Les Chauves		Ensemble cohérent : bourg rural avec maisons 18e ou 19e siècle de facture simple, présence ou non de linteau sculpté ou portant date	18e-19e	Hors OAP
97	Hameau Magagnosc	AO	65	Les Chauves		Ensemble cohérent : bourg rural avec maisons 18e ou 19e siècle de facture simple, présence ou non de linteau sculpté ou portant date	18e-19e	Hors OAP
98	Hameau Magagnosc	AO	66	Les Chauves		Ensemble cohérent : bourg rural avec maisons 18e ou 19e siècle de facture simple, présence ou non de linteau sculpté ou portant date	18e-19e	Hors OAP
99	Hameau Magagnosc	AO	67	Les Chauves		Ensemble cohérent : bourg rural avec maisons 18e ou 19e siècle de facture simple, présence ou non de linteau sculpté ou portant date	18e-19e	Hors OAP
100	Hameau Magagnosc	AO	68	Les Chauves		Ensemble cohérent : bourg rural avec maisons 18e ou 19e siècle de facture simple, présence ou non de linteau sculpté ou portant date	18e-19e	Hors OAP
101	Hameau Magagnosc	AO	69	Les Chauves		Ensemble cohérent : bourg rural avec maisons 18e ou 19e siècle de facture simple, présence ou non de linteau sculpté ou portant date	18e-19e	Hors OAP
102	Hameau Magagnosc	AO	70	Les Chauves		Ensemble cohérent : bourg rural avec maisons 18e ou 19e siècle de facture simple, présence ou non de linteau sculpté ou portant date	18e-19e	Hors OAP
103	Hameau Magagnosc	AO	71	Les Chauves		Ensemble cohérent : bourg rural avec maisons 18e ou 19e siècle de facture simple, présence ou non de linteau sculpté ou portant date	18e-19e	Hors OAP
104	Hameau Magagnosc	AO	137	Les Chauves		Ensemble cohérent : bourg rural avec maisons 18e ou 19e siècle de facture simple, présence ou non de linteau sculpté ou portant date	18e-19e	Hors OAP
105	Hameau Magagnosc	AO	138	Les Chauves		Ensemble cohérent : bourg rural avec maisons 18e ou 19e siècle de facture simple, présence ou non de linteau sculpté ou portant date	18e-19e	Hors OAP
106	Hameau Magagnosc	AO	139	Les Chauves		Ensemble cohérent : bourg rural avec maisons 18e ou 19e siècle de facture simple, présence ou non de linteau sculpté ou portant date	18e-19e	Hors OAP
107	Hameau Magagnosc	AO	140	Les Chauves		Ensemble cohérent : bourg rural avec maisons 18e ou 19e siècle de facture simple, présence ou non de linteau sculpté ou portant date	18e-19e	Hors OAP
108	Hameau Magagnosc	AO	141	Les Chauves		Ensemble cohérent : bourg rural avec maisons 18e ou 19e siècle de facture simple, présence ou non de linteau sculpté ou portant date	18e-19e	Hors OAP
109	Hameau Magagnosc	AO	142	Les Chauves		Ensemble cohérent : bourg rural avec maisons 18e ou 19e siècle de facture simple, présence ou non de linteau sculpté ou portant date	18e-19e	Hors OAP
110	Hameau Magagnosc	AO	150	Les Chauves		Ensemble cohérent : bourg rural avec maisons 18e ou 19e siècle de facture simple, présence ou non de linteau sculpté ou portant date	18e-19e	Hors OAP
111	Hameau Magagnosc	AO	157	Les Chauves		Ensemble cohérent : bourg rural avec maisons 18e ou 19e siècle de facture simple, présence ou non de linteau sculpté ou portant date	18e-19e	Hors OAP
112	Hameau Magagnosc	AO	160	Les Chauves		Ensemble cohérent : bourg rural avec maisons 18e ou 19e siècle de facture simple, présence ou non de linteau sculpté ou portant date	18e-19e	Hors OAP
113	Hameau Magagnosc	AO	161	Les Chauves		Ensemble cohérent : bourg rural avec maisons 18e ou 19e siècle de facture simple, présence ou non de linteau sculpté ou portant date	18e-19e	Hors OAP
114	Hameau Magagnosc	AO	162	Les Chauves		Ensemble cohérent : bourg rural avec maisons 18e ou 19e siècle de facture simple, présence ou non de linteau sculpté ou portant date	18e-19e	Hors OAP
115	Hameau Magagnosc	AO	279	Les Chauves		Ensemble cohérent : bourg rural avec maisons 18e ou 19e siècle de facture simple, présence ou non de linteau sculpté ou portant date	18e-19e	Hors OAP
116	Villa Fort France	AR	8		237 Avenue ST Exupéry	Bastide 18e ou 19e : ancien bâtiment bourgeois au cœur d'un domaine agricole. Plan massif, quadrangulaire, rangs de génoises sur goutteraux et pignons. Présence parfois d'un puits, de bassins ronds.	Label Jardin remarquable aménagé par Lady Fortescue	Hors OAP

117	Villa La Malboscette	AS	7	Grand Centre	22, Avenue Pierre Ziller	Villa et/ou maison de ville fin 19e, deb 20e, architecture éclectique, modernité des matériaux ; parfois tourelle, verrière, bow window, grilles balcons, ouvragés, frise sous toiture, sous face toiture bois, modillons	Accusé de réception en préfecture 006-210600639-20240625-2024-91-10-01 Date de télétransmission : 26/06/2024 Date de réception préfecture : 26/06/2024	Hors OAP
118	Chateau de Malbosc	AS	37	Saint-Jean		Bastide 18e ou 19e : ancien bâtiment bourgeois au cœur d'un domaine agricole. Plan massif, quadrangulaire, rangs de génoises sur goutteraux et pignons. Présence parfois d'un puits, de bassins ronds.	18e	Hors OAP
119		AS	90	Centre Est	50 de Croiset	Villa et/ou maison de ville fin 19e, deb 20e, architecture éclectique, modernité des matériaux ; parfois tourelle, verrière, bow window, grilles balcons, ouvragés, frise sous toiture, sous face toiture bois, modillons		Hors OAP
120		AT	9	Centre Est	7 ch de la Mosquée	Villa et/ou maison de ville fin 19e, deb 20e, architecture éclectique, modernité des matériaux ; parfois tourelle, verrière, bow window, grilles balcons, ouvragés, frise sous toiture, sous face toiture bois, modillons		Hors OAP
121	Villa Angelletto / la Done	AT	12	Centre Est	26 de Croiset	Villa et/ou maison de ville fin 19e, deb 20e, architecture éclectique, modernité des matériaux ; parfois tourelle, verrière, bow window, grilles balcons, ouvragés, frise sous toiture, sous face toiture bois, modillons		Hors OAP
122	Villa la Chrysalide	AT	237	Centre Est	40 de Croiset	Villa et/ou maison de ville fin 19e, deb 20e, architecture éclectique, modernité des matériaux ; parfois tourelle, verrière, bow window, grilles balcons, ouvragés, frise sous toiture, sous face toiture bois, modillons		Hors OAP
123	Villa Clotilde	AT	238	Centre Est	40 de Croiset	Villa et/ou maison de ville fin 19e, deb 20e, architecture éclectique, modernité des matériaux ; parfois tourelle, verrière, bow window, grilles balcons, ouvragés, frise sous toiture, sous face toiture bois, modillons		Hors OAP
124	Chapelle Saint-Christophe	AV	14	Saint-Christophe		Chapelle	18e-20e	Hors OAP
125	Villa Les Lierres	AV	34	Centre Est	13 P. Ziller	Villa et/ou maison de ville fin 19e, deb 20e, architecture éclectique, modernité des matériaux ; parfois tourelle, verrière, bow window, grilles balcons, ouvragés, frise sous toiture, sous face toiture bois, modillons		Hors OAP
126	La Mouissone	AV	42	Est	Saint Christophe	Villa et/ou maison de ville fin 19e, deb 20e, architecture éclectique, modernité des matériaux ; parfois tourelle, verrière, bow window, grilles balcons, ouvragés, frise sous toiture, sous face toiture bois, modillons	Jardin remarquable	Hors OAP
127	Villa Saint Georges	AV	47	Centre Est	15 de Croiset	Villa et/ou maison de ville fin 19e, deb 20e, architecture éclectique, modernité des matériaux ; parfois tourelle, verrière, bow window, grilles balcons, ouvragés, frise sous toiture, sous face toiture bois, modillons	Villa de parfumeur famille CHIRIS orientalisante	Hors OAP
128	Villa Nora	AV	55	Grand Centre	7, Avenue Francis de Croiset	Villa et/ou maison de ville fin 19e, deb 20e, architecture éclectique, modernité des matériaux ; parfois tourelle, verrière, bow window, grilles balcons, ouvragés, frise sous toiture, sous face toiture bois, modillons	Label patrimoine XXe	Hors OAP
129	Pavillon de the de Rothschild	AW	31	Grand Centre	190, Boulevard Kennedy	Pavillon	19e Edifice éclectique remarquable tuiles vernissées tourelles girouette clocheton fer forgé	Hors OAP
130	Villa Beau Site	AX	108	Centre Est	61 Victoria	Villa et/ou maison de ville fin 19e, deb 20e, architecture éclectique, modernité des matériaux ; parfois tourelle, verrière, bow window, grilles balcons, ouvragés, frise sous toiture, sous face toiture bois, modillons		Hors OAP
131	St John church	AX	111	Grand Centre	65 Avenue Victoria	Chapelle	Chapelle anglicane du 19e charpente vitraux reine Victoria	Hors OAP

132	Palais Provençal	AX	157	Grand Centre	46, Avenue Victoria	Hôtel, sanatorium fin 19e deb 20e : architecture art déco ou éclectique	Accusé de réception en préfecture 006-210609698-20240625-2024-91-2-DE Date de télétransmission : 26/06/2024 Bureau de l'anglais - Préfecture	
133	Chapelle de Croisset	AX	162	Centre Est		Chapelle	Dernier vestige de la propriété de Croisset, édifice entièrement décoré par Ferdinand Bach 20e	Hors OAP
134	Villa maison de ville	AX	253	Centre Est	48 Riou Blanquet	Villa et/ou maison de ville fin 19e, deb 20e, architecture éclectique, modernité des matériaux ; parfois tourelle, verrière, bow window, grilles balcons, ouvragés, frise sous toiture, sous face toiture bois, modillons		Hors OAP
135	Villa Sido	AX	255	Centre Est	44 Riou Blanquet	Villa et/ou maison de ville fin 19e, deb 20e, architecture éclectique, modernité des matériaux ; parfois tourelle, verrière, bow window, grilles balcons, ouvragés, frise sous toiture, sous face toiture bois, modillons		Hors OAP
136	Villa Sido	AX	256	Centre Est	46 Riou Blanquet	Villa et/ou maison de ville fin 19e, deb 20e, architecture éclectique, modernité des matériaux ; parfois tourelle, verrière, bow window, grilles balcons, ouvragés, frise sous toiture, sous face toiture bois, modillons		Hors OAP
137		AY	470	Avenue Thiers	14, Avenue Victoria	Immeuble 19e, décor sculpté : agraffe moulurées sur portes et fenêtre, modillons ouvragés en bordure de toiture	19e	OAP patrimoine Centre-Ville
138		AY	4	Avenue Thiers	16, Avenue Victoria	Immeuble 19e, décor sculpté : agraffe moulurées sur portes et fenêtre, modillons ouvragés en bordure de toiture	19e	OAP patrimoine Centre-Ville
139		AY	5	Avenue Thiers	18, Avenue Victoria	Immeuble 19e, décor sculpté : agraffe moulurées sur portes et fenêtre, modillons ouvragés en bordure de toiture	19e	OAP patrimoine Centre-Ville
140	Le Grand Palais	AY	15		26, Avenue Victoria	Hôtel, sanatorium fin 19e deb 20e : architecture art déco ou éclectique	Ancien hôtel/palace aristocratie anglaises 19e	Hors OAP
142	Bon Marché	AY	70	Bon Marché	25-27, Avenue Dr Perrimond	Ensemble cohérent : maisons ouvrières, témoignage du "paternalisme" des entreprises de parfumeries début 20e, détails architectonique décoratifs	20e	Hors OAP
143	Bon Marché	AY	71	Bon Marché	23, Avenue Dr Perrimond	Ensemble cohérent : maisons ouvrières, témoignage du "paternalisme" des entreprises de parfumeries début 20e, détails architectonique décoratifs	20e	Hors OAP
144	Bon Marché	AY	72	Bon Marché	21, Avenue Dr Perrimond	Ensemble cohérent : maisons ouvrières, témoignage du "paternalisme" des entreprises de parfumeries début 20e, détails architectonique décoratifs	20e	Hors OAP
145	Bon Marché	AY	73	Bon Marché	17, Avenue Dr Perrimond	Ensemble cohérent : maisons ouvrières, témoignage du "paternalisme" des entreprises de parfumeries début 20e, détails architectonique décoratifs	20e	Hors OAP
146	Bon Marché	AY	74	Bon Marché	17, Avenue Dr Perrimond	Ensemble cohérent : maisons ouvrières, témoignage du "paternalisme" des entreprises de parfumeries début 20e, détails architectonique décoratifs	20e	Hors OAP
147	Bon Marché	AY	75	Bon Marché	15, Avenue Dr Perrimond	Ensemble cohérent : maisons ouvrières, témoignage du "paternalisme" des entreprises de parfumeries début 20e, détails architectonique décoratifs	20e	Hors OAP
148	Bon Marché	AY	76	Bon Marché	13, Avenue Dr Perrimond	Ensemble cohérent : maisons ouvrières, témoignage du "paternalisme" des entreprises de parfumeries début 20e, détails architectonique décoratifs	20e	Hors OAP

149	Bon Marché	AY	77	Bon Marché	11, Avenue de l'Espérance	Ensemble cohérent : maisons ouvrières, témoignage du "paternalisme" des entreprises de parfumeries début 20e, détails architectonique décoratifs	20e	Hors OAP
							Accusé de réception en préfecture 006-210600698-20240625-2024-91-2-DE Date de télétransmission : 26/06/2024 Date de réception préfecture : 26/06/2024	
150	Bon Marché	AY	78	Bon Marché	9, Avenue de l'Espérance	Ensemble cohérent : maisons ouvrières, témoignage du "paternalisme" des entreprises de parfumeries début 20e, détails architectonique décoratifs	20e	Hors OAP
151	Bon Marché	AY	79	Bon Marché	7, Avenue de l'Espérance	Ensemble cohérent : maisons ouvrières, témoignage du "paternalisme" des entreprises de parfumeries début 20e, détails architectonique décoratifs	20e	Hors OAP
152	Bon Marché	AY	80	Bon Marché	5, Avenue de l'Espérance	Ensemble cohérent : maisons ouvrières, témoignage du "paternalisme" des entreprises de parfumeries début 20e, détails architectonique décoratifs	20e	Hors OAP
153	Bon Marché	AY	81	Bon Marché	3, Avenue de l'Espérance	Ensemble cohérent : maisons ouvrières, témoignage du "paternalisme" des entreprises de parfumeries début 20e, détails architectonique décoratifs	20e	Hors OAP
154	Bon Marché	AY	82	Bon Marché	1, Avenue de l'Espérance	Ensemble cohérent : maisons ouvrières, témoignage du "paternalisme" des entreprises de parfumeries début 20e, détails architectonique décoratifs	20e	Hors OAP
155	Bon Marché	AY	83	Bon Marché	2, Avenue de l'Espérance	Ensemble cohérent : maisons ouvrières, témoignage du "paternalisme" des entreprises de parfumeries début 20e, détails architectonique décoratifs	20e	Hors OAP
156	Bon Marché	AY	84	Bon Marché	4, Avenue de l'Espérance	Ensemble cohérent : maisons ouvrières, témoignage du "paternalisme" des entreprises de parfumeries début 20e, détails architectonique décoratifs	20e	Hors OAP
157	Bon Marché	AY	85	Bon Marché	6, Avenue de l'Espérance	Ensemble cohérent : maisons ouvrières, témoignage du "paternalisme" des entreprises de parfumeries début 20e, détails architectonique décoratifs	20e	Hors OAP
158	Bon Marché	AY	86	Bon Marché	8, Avenue de l'Espérance	Ensemble cohérent : maisons ouvrières, témoignage du "paternalisme" des entreprises de parfumeries début 20e, détails architectonique décoratifs	20e	Hors OAP
159	Bon Marché	AY	87	Bon Marché	10, Avenue de l'Espérance	Ensemble cohérent : maisons ouvrières, témoignage du "paternalisme" des entreprises de parfumeries début 20e, détails architectonique décoratifs	20e	Hors OAP
160	Bon Marché	AY	88	Bon Marché	12, Avenue de l'Espérance	Ensemble cohérent : maisons ouvrières, témoignage du "paternalisme" des entreprises de parfumeries début 20e, détails architectonique décoratifs	20e	Hors OAP
161	Bon Marché	AY	90	Bon Marché	22, Avenue du Bon Marché	Ensemble cohérent : maisons ouvrières, témoignage du "paternalisme" des entreprises de parfumeries début 20e, détails architectonique décoratifs	20e	Hors OAP
162	Bon Marché	AY	91	Bon Marché	20, Avenue du Bon Marché	Ensemble cohérent : maisons ouvrières, témoignage du "paternalisme" des entreprises de parfumeries début 20e, détails architectonique décoratifs	20e	Hors OAP
163	Bon Marché	AY	92	Bon Marché	18, Avenue du Bon Marché	Ensemble cohérent : maisons ouvrières, témoignage du "paternalisme" des entreprises de parfumeries début 20e, détails architectonique décoratifs	20e	Hors OAP
164	Bon Marché	AY	93	Bon Marché	16, Avenue du Bon Marché	Ensemble cohérent : maisons ouvrières, témoignage du "paternalisme" des entreprises de parfumeries début 20e, détails architectonique décoratifs	20e	Hors OAP
165	Bon Marché	AY	94	Bon Marché	14, Avenue du Bon Marché	Ensemble cohérent : maisons ouvrières, témoignage du "paternalisme" des entreprises de parfumeries début 20e, détails architectonique décoratifs	20e	Hors OAP
166	Bon Marché	AY	95	Bon Marché	12, Avenue du Bon Marché	Ensemble cohérent : maisons ouvrières, témoignage du "paternalisme" des entreprises de parfumeries début 20e, détails architectonique décoratifs	20e	Hors OAP
167	Villa Vessna	AY	99	Centre Est	4 Eucalyptus	Villa et/ou maison de ville fin 19e, deb 20e, architecture éclectique, modernité des matériaux ; parfois tourelle, verrière, bow window, grilles balcons, ouvragés, frise sous toiture, sous face toiture bois, modillons		Hors OAP
168	Villa Kraciva	AY	100	Centre Est	4 bis Eucalyptus	Villa et/ou maison de ville fin 19e, deb 20e, architecture éclectique, modernité des matériaux ; parfois tourelle, verrière, bow window, grilles balcons, ouvragés, frise sous toiture, sous face toiture bois, modillons		Hors OAP

169	Immeuble Chiris	AY	109	Bon Marché	1 Avenue des maisonnettes	Immeuble 19e, décor sculpté : agraffe moulurées sur portes et fenêtre, modillons ouvragés en bordure de toiture	Accusé de réception en préfecture 006-210600698-20240625-2024-91-2024-19e Date de télétransmission : 26/06/2024 Date de réception préfecture : 26/06/2024	Hors OAP
170	Bon Marché	AY	110	Bon Marché	1 Avenue des maisonnettes	Ensemble cohérent : maisons ouvrières, témoignage du "paternalisme" des entreprises de parfumeries début 20e, détails architectonique décoratifs		Hors OAP
171		AY	126	Centre Est	14 Riou Blanquet	Villa et/ou maison de ville fin 19e, deb 20e, architecture éclectique, modernité des matériaux ; parfois tourelle, verrière, bow window, grilles balcons, ouvragés, frise sous toiture, sous face toiture bois, modillons		Hors OAP
172		BI	128	Avenue Thiers	35, Avenue Victoria	Villa et/ou maison de ville fin 19e, deb 20e, architecture éclectique, modernité des matériaux ; parfois tourelle, verrière, bow window, grilles balcons, ouvragés, frise sous toiture, sous face toiture bois, modillons	19e	OAP Patrimoine Centre-Ville
173	Hôtel Victoria	AY	128	Centre Est	7 Riou Blanquet	Hôtel, sanatorium fin 19e deb 20e : architecture art déco ou éclectique		Hors OAP
174		AY	130	Centre Est	10 Riou Blanquet	Villa et/ou maison de ville fin 19e, deb 20e, architecture éclectique, modernité des matériaux ; parfois tourelle, verrière, bow window, grilles balcons, ouvragés, frise sous toiture, sous face toiture bois, modillons		Hors OAP
175	Villa Saint Honoré	AY	131	Centre Est	Riou B traverse ?	Villa et/ou maison de ville fin 19e, deb 20e, architecture éclectique, modernité des matériaux ; parfois tourelle, verrière, bow window, grilles balcons, ouvragés, frise sous toiture, sous face toiture bois, modillons		Hors OAP
180	Moulin à huile	AY	163			Moulin	Milieu 18e, ce moulin à huile de resseuse est une ancienne usine de taillanderie. La végétation rend son accès quasiment impossible. Site qui tombe actuellement en ruine, et la végétation rend l'accès quasiment impossible. Aucune trace spécifique au moulin n'est visible	OAP Patrimoine Centre-Ville
181	Bon Marché	AY	206	Bon Marché	10 Avenue de la prévoyance	Ensemble cohérent : maisons ouvrières, témoignage du "paternalisme" des entreprises de parfumeries début 20e, détails architectonique décoratifs		Hors OAP
182	Bon Marché	AY	207	Bon Marché	10 Avenue de la Prévoyance	Ensemble cohérent : maisons ouvrières, témoignage du "paternalisme" des entreprises de parfumeries début 20e, détails architectonique décoratifs		Hors OAP
183	Bon Marché	AY	208	Bon Marché	10 Avenue de la Prévoyance	Ensemble cohérent : maisons ouvrières, témoignage du "paternalisme" des entreprises de parfumeries début 20e, détails architectonique décoratifs		Hors OAP
184	Bon Marché	AY	209	Bon Marché	10 Avenue de la Prévoyance	Ensemble cohérent : maisons ouvrières, témoignage du "paternalisme" des entreprises de parfumeries début 20e, détails architectonique décoratifs		Hors OAP
186		AY	269	Avenue Victoria	14, Avenue Victoria	Immeuble 19e, décor sculpté : agraffe moulurées sur portes et fenêtre, modillons ouvragés en bordure de toiture	19e	Hors OAP
187		AY	272	Avenue Thiers	24, Avenue Victoria	Immeuble 19e, décor sculpté : agraffe moulurées sur portes et fenêtre, modillons ouvragés en bordure de toiture	19e	OAP Patrimoine Centre-Ville
192	Mas	AY	339					Hors OAP
193	Bon Marché	AY	344	Bon Marché	Avenue du Bon Marché	Ensemble cohérent : maisons ouvrières, témoignage du "paternalisme" des entreprises de parfumeries début 20e, détails architectonique décoratifs	20e	Hors OAP
194	Bon Marché	AY	347	Bon Marché	Avenue du Bon Marché	Ensemble cohérent : maisons ouvrières, témoignage du "paternalisme" des entreprises de parfumeries début 20e, détails architectonique décoratifs	20e	Hors OAP
195	Bon Marché	AY	348	Bon Marché	Avenue du Bon Marché	Ensemble cohérent : maisons ouvrières, témoignage du "paternalisme" des entreprises de parfumeries début 20e, détails architectonique décoratifs	20e	Hors OAP

196	Bon Marché	AY	349	Bon Marché	Avenue du Bon Marché	Ensemble cohérent : maisons ouvrières, témoignage du "paternalisme" des entreprises de parfumeries début 20e, détails architectonique décoratifs	Accusé de réception en préfecture 006-210600698-20240625-2024-91-2-DE Date de télétransmission : 26/06/2024 Date de réception préfecture : 26/06/2024	Hors OAP
197	Bon Marché	AY	350	Bon Marché	Avenue du Bon Marché	Ensemble cohérent : maisons ouvrières, témoignage du "paternalisme" des entreprises de parfumeries début 20e, détails architectonique décoratifs	20e	Hors OAP
198	Bon Marché	AY	351	Bon Marché	Avenue du Bon Marché	Ensemble cohérent : maisons ouvrières, témoignage du "paternalisme" des entreprises de parfumeries début 20e, détails architectonique décoratifs	20e	Hors OAP
199	Bon Marché	AY	352	Bon Marché	Avenue du Bon Marché	Ensemble cohérent : maisons ouvrières, témoignage du "paternalisme" des entreprises de parfumeries début 20e, détails architectonique décoratifs	20e	Hors OAP
200	Bon Marché	AY	353	Bon Marché	Avenue du Bon Marché	Ensemble cohérent : maisons ouvrières, témoignage du "paternalisme" des entreprises de parfumeries début 20e, détails architectonique décoratifs	20e	Hors OAP
201		AY	377	Font Laugière	Font Laugière	Villa et/ou maison de ville fin 19e, deb 20e, architecture éclectique, modernité des matériaux ; parfois tourelle, verrière, bow window, grilles balcons, ouvragés, frise sous toiture, sous face toiture bois, modillons	18e-20e	OAP Patrimoine Centre-Ville
202		AY	429	Centre Est	4 Victoria	Villa et/ou maison de ville fin 19e, deb 20e, architecture éclectique, modernité des matériaux ; parfois tourelle, verrière, bow window, grilles balcons, ouvragés, frise sous toiture, sous face toiture bois, modillons		Hors OAP
203	Villa Le Paradis	AY	436	Centre Est	2 Eucalyptus	Villa et/ou maison de ville fin 19e, deb 20e, architecture éclectique, modernité des matériaux ; parfois tourelle, verrière, bow window, grilles balcons, ouvragés, frise sous toiture, sous face toiture bois, modillons		Hors OAP
204	Villa Saint Benoit	AZ	90	Centre Est	29 Reine Jeanne	Villa et/ou maison de ville fin 19e, deb 20e, architecture éclectique, modernité des matériaux ; parfois tourelle, verrière, bow window, grilles balcons, ouvragés, frise sous toiture, sous face toiture bois, modillons		Hors OAP
205		AZ	110	Centre Est	21 Chemin des lierres	Villa et/ou maison de ville fin 19e, deb 20e, architecture éclectique, modernité des matériaux ; parfois tourelle, verrière, bow window, grilles balcons, ouvragés, frise sous toiture, sous face toiture bois, modillons		Hors OAP
206		AZ	113	Centre Est	3 Victoria	Villa et/ou maison de ville fin 19e, deb 20e, architecture éclectique, modernité des matériaux ; parfois tourelle, verrière, bow window, grilles balcons, ouvragés, frise sous toiture, sous face toiture bois, modillons		Hors OAP
207		AZ	115	Centre Est	1 Victoria	Villa et/ou maison de ville fin 19e, deb 20e, architecture éclectique, modernité des matériaux ; parfois tourelle, verrière, bow window, grilles balcons, ouvragés, frise sous toiture, sous face toiture bois, modillons		Hors OAP
208		AZ	116	Centre Est	1 Victoria	Villa et/ou maison de ville fin 19e, deb 20e, architecture éclectique, modernité des matériaux ; parfois tourelle, verrière, bow window, grilles balcons, ouvragés, frise sous toiture, sous face toiture bois, modillons		Hors OAP
209	Villa les romarins	AZ	117	Centre Nord	Rue des roses	Villa et/ou maison de ville fin 19e, deb 20e, architecture éclectique, modernité des matériaux ; parfois tourelle, verrière, bow window, grilles balcons, ouvragés, frise sous toiture, sous face toiture bois, modillons		Hors OAP
210		AZ	129		33 A. Thiers	Immeuble 19e, décor sculpté : agraffe moulurées sur portes et fenêtre, modillons ouvragés en bordure de toiture	Immeuble fin XIXe	OAP Patrimoine Centre-Ville
211		AZ	132	Avenue Thiers	25, Avenue Victoria	Immeuble 19e, décor sculpté : agraffe moulurées sur portes et fenêtre, modillons ouvragés en bordure de toiture	20e	OAP Patrimoine Centre-Ville
212		AZ	133		23 Avenue Thiers	Immeuble 19e, décor sculpté : agraffe moulurées sur portes et fenêtre, modillons ouvragés en bordure de toiture	Immeuble fin XIXe	OAP Patrimoine Centre-Ville
213	Villa Les Roches Fleuries	AZ	144	Centre Est	13 Albert 1er	Villa et/ou maison de ville fin 19e, deb 20e, architecture éclectique, modernité des matériaux ; parfois tourelle, verrière, bow		Hors OAP

						window, grilles balcons, ouvragés, frise sous toiture, sous face toiture bois, modillons				Accusé de réception en préfecture 006-210600698-20240625-2024-91-2-DE Date de télétransmission : 26/06/2024 Date de réception préfecture : 26/06/2024
214		AZ	146	Centre Est	5 Victoria	Villa et/ou maison de ville fin 19e, deb 20e, architecture éclectique, modernité des matériaux ; parfois tourelle, verrière, bow window, grilles balcons, ouvragés, frise sous toiture, sous face toiture bois, modillons				Hors OAP
215		AZ	181	Centre Est	1 Victoria	Villa et/ou maison de ville fin 19e, deb 20e, architecture éclectique, modernité des matériaux ; parfois tourelle, verrière, bow window, grilles balcons, ouvragés, frise sous toiture, sous face toiture bois, modillons				Hors OAP
216	Villa Les Agaves	AZ	194	Avenue Thiers		Villa et/ou maison de ville fin 19e, deb 20e, architecture éclectique, modernité des matériaux ; parfois tourelle, verrière, bow window, grilles balcons, ouvragés, frise sous toiture, sous face toiture bois, modillons	19e			Hors OAP
217		AZ	196		29 Avenue Thiers	Immeuble 19e, décor sculpté : agraffe moulurées sur portes et fenêtre, modillons ouvragés en bordure de toiture	Immeuble fin 19e			OAP Patrimoine Centre-Ville
218		BD	13	Grand Centre	Cascade du Foulon-château d'eau	Cascade monumentale	19e-20e Arrivée monumentale du château d'eau du canal du Foulon			Hors OAP
219	Villa Saint Louis	BD	83	Centre Nord	2 Carrières	Villa et/ou maison de ville fin 19e, deb 20e, architecture éclectique, modernité des matériaux ; parfois tourelle, verrière, bow window, grilles balcons, ouvragés, frise sous toiture, sous face toiture bois, modillons				Hors OAP
220	Maison Olivier	BD	84	Centre Nord	3 E. Charabot	Villa et/ou maison de ville fin 19e, deb 20e, architecture éclectique, modernité des matériaux ; parfois tourelle, verrière, bow window, grilles balcons, ouvragés, frise sous toiture, sous face toiture bois, modillons				Hors OAP
221		BD	99	Les Roses		Villa et/ou maison de ville fin 19e, deb 20e, architecture éclectique, modernité des matériaux ; parfois tourelle, verrière, bow window, grilles balcons, ouvragés, frise sous toiture, sous face toiture bois, modillons	19e			Hors OAP
222		BD	103	Avenue Thiers	19, Avenue Victoria	Immeuble 19e, décor sculpté : agraffe moulurées sur portes et fenêtre, modillons ouvragés en bordure de toiture	19e			OAP Patrimoine Centre-Ville
223		BD	105	Avenue Thiers	15, Avenue Victoria	Immeuble 19e, décor sculpté : agraffe moulurées sur portes et fenêtre, modillons ouvragés en bordure de toiture	19e			OAP Patrimoine Centre-Ville
224		BD	108	Les Roses		Villa et/ou maison de ville fin 19e, deb 20e, architecture éclectique, modernité des matériaux ; parfois tourelle, verrière, bow window, grilles balcons, ouvragés, frise sous toiture, sous face toiture bois, modillons	19e			Hors OAP
225		BD	115	Les Roses		Villa et/ou maison de ville fin 19e, deb 20e, architecture éclectique, modernité des matériaux ; parfois tourelle, verrière, bow window, grilles balcons, ouvragés, frise sous toiture, sous face toiture bois, modillons	19e			OAP Patrimoine Centre-Ville
226	Villa San Petro	BD	116	Centre Nord	27 rue des Roses	Villa et/ou maison de ville fin 19e, deb 20e, architecture éclectique, modernité des matériaux ; parfois tourelle, verrière, bow window, grilles balcons, ouvragés, frise sous toiture, sous face toiture bois, modillons				OAP Patrimoine Centre-Ville
227		BD	118	Les Roses		Villa et/ou maison de ville fin 19e, deb 20e, architecture éclectique, modernité des matériaux ; parfois tourelle, verrière, bow window, grilles balcons, ouvragés, frise sous toiture, sous face toiture bois, modillons	19e			OAP Patrimoine Centre-Ville

228	Villa les Lys	BD	119	Centre Nord	14 E. Charabot	Villa et/ou maison de ville fin 19e, deb 20e, architecture éclectique, modernité des matériaux ; parfois tourelle, verrière, bow window, grilles balcons, ouvragés, frise sous toiture, sous face toiture bois, modillons	Accusé de réception en préfecture 006-210600698-20240625-2024-91121-1 Date de télétransmission : 26/06/2024 Date de réception préfecture : 26/06/2024	OAP Patrimoine Centre-Ville
229	Maison Abbo	BD	120	Centre Nord	12 E. Charabot	Villa et/ou maison de ville fin 19e, deb 20e, architecture éclectique, modernité des matériaux ; parfois tourelle, verrière, bow window, grilles balcons, ouvragés, frise sous toiture, sous face toiture bois, modillons		OAP Patrimoine Centre-Ville
230		BD	122	Les Roses		Villa et/ou maison de ville fin 19e, deb 20e, architecture éclectique, modernité des matériaux ; parfois tourelle, verrière, bow window, grilles balcons, ouvragés, frise sous toiture, sous face toiture bois, modillons	19e	OAP Patrimoine Centre-Ville
231		BD	126		1 Avenue Thiers	Immeuble 19e, décor sculpté : agraffe moulurées sur portes et fenêtre, modillons ouvragés en bordure de toiture	Immeuble fin 19e	OAP Patrimoine Centre-Ville
232	La Maisonnette	BD	132	Centre Nord	6 E. Charabot	Villa et/ou maison de ville fin 19e, deb 20e, architecture éclectique, modernité des matériaux ; parfois tourelle, verrière, bow window, grilles balcons, ouvragés, frise sous toiture, sous face toiture bois, modillons		Hors OAP
233		BD	146	Centre Nord	6 E. Baudoin	Villa et/ou maison de ville fin 19e, deb 20e, architecture éclectique, modernité des matériaux ; parfois tourelle, verrière, bow window, grilles balcons, ouvragés, frise sous toiture, sous face toiture bois, modillons		Hors OAP
234		BD	147	Centre Nord	4 E. Baudoin	Villa et/ou maison de ville fin 19e, deb 20e, architecture éclectique, modernité des matériaux ; parfois tourelle, verrière, bow window, grilles balcons, ouvragés, frise sous toiture, sous face toiture bois, modillons		Hors OAP
235		BD	198	Centre Nord	1 E. Charabot	Villa et/ou maison de ville fin 19e, deb 20e, architecture éclectique, modernité des matériaux ; parfois tourelle, verrière, bow window, grilles balcons, ouvragés, frise sous toiture, sous face toiture bois, modillons		Hors OAP
236		BD	218		3 Avenue Thiers	Immeuble 19e, décor sculpté : agraffe moulurées sur portes et fenêtre, modillons ouvragés en bordure de toiture	Immeuble fin 19e	OAP Patrimoine Centre-Ville
237		BD	263		13 Avenue Thiers	Immeuble 19e, décor sculpté : agraffe moulurées sur portes et fenêtre, modillons ouvragés en bordure de toiture	Immeuble fin 19e	OAP Patrimoine Centre-Ville
238	Les fontaines parfumées	BD	289		1 allée Jean Moulin	Bastide 18e ou 19e : ancien bâtiment bourgeois au cœur d'un domaine agricole. Plan massif, quadrangulaire, rangs de génoises sur goutteraux et pignons. Présence parfois d'un puits, de bassins ronds.	17e-20e	OAP Patrimoine Centre-Ville
239		BD	295			Moulin		OAP Patrimoine Centre-Ville
240	Villa les Fleurs	BD	308	Centre Nord	15 E. Charabot	Villa et/ou maison de ville fin 19e, deb 20e, architecture éclectique, modernité des matériaux ; parfois tourelle, verrière, bow window, grilles balcons, ouvragés, frise sous toiture, sous face toiture bois, modillons		Hors OAP
241		BD	11 ; 13	Les Roses		Villa et/ou maison de ville fin 19e, deb 20e, architecture éclectique, modernité des matériaux ; parfois tourelle, verrière, bow window, grilles balcons, ouvragés, frise sous toiture, sous face toiture bois, modillons	19e	OAP Patrimoine Centre-Ville
242	Fondation Chiris	BH	297		3 bd Fragonard	Villa et/ou maison de ville fin 19e, deb 20e, architecture éclectique, modernité des matériaux ; parfois tourelle, verrière, bow window, grilles balcons, ouvragés, frise sous toiture, sous face toiture bois, modillons + Chapelle		OAP Patrimoine Centre-Ville

243	Villa Anne-Marie	BH	300	Grand Centre	1bis, Boulevard Carnot	Villa et/ou maison de ville fin 19e, deb 20e, architecture éclectique, modernité des matériaux ; parfois tourelle, verrière, bow window, grilles balcons, ouvragés, frise sous toiture, sous face toiture bois, modillons	Accusé de réception en préfecture 006-21060069-20240625-2024-9111-01 Date de télétransmission : 26/06/2024 Date de réception préfecture : 26/06/2024	OAP Patrimoine Centre-Ville
244		BH	341		11 Crouet	Villa et/ou maison de ville fin 19e, deb 20e, architecture éclectique, modernité des matériaux ; parfois tourelle, verrière, bow window, grilles balcons, ouvragés, frise sous toiture, sous face toiture bois, modillons		OAP Patrimoine Centre-Ville
245	Fontcinasse	BH	363	Grand Centre	Traverse Fontcinasse	Lavoir	19e-20e	OAP Patrimoine Centre-Ville
246	Couvent de la visitation	BI	2		2 traverse de la Visitation	couvent	couvent + jardin	OAP Patrimoine Centre-Ville
247	Ancienne poste	BI	3		5 place Ossola	Villa et/ou maison de ville fin 19e, deb 20e, architecture éclectique, modernité des matériaux ; parfois tourelle, verrière, bow window, grilles balcons, ouvragés, frise sous toiture, sous face toiture bois, modillons		OAP Patrimoine Centre-Ville
248	usine Chiris	BI	12		4 av Chiris	usine		OAP Patrimoine Centre-Ville
249	Moulin	BI	35			Moulin		OAP Patrimoine Centre-Ville
251		BI	36	Font Laugière	Font Laugière	Immeuble 19e, décor sculpté : agraffe moulurées sur portes et fenêtre, modillons ouvragés en bordure de toiture	18e-20e	OAP Patrimoine Centre-Ville
252	Moulin	BI	36			Moulin	1851, Les éléments conservés de cet ancien moulin se trouvent dans les parties basses d'un immeuble construit par étapes successives, mais dont la chronologie est difficile à percevoir.	OAP Patrimoine Centre-Ville
253		BI	34	Font Laugière	Font Laugière	Tourelle arrondie de trois étages ayant servi au fonctionnement de moulin ; maçonnerie de cuve	18e-20e	OAP Patrimoine Centre-Ville
254		BI	44		7 av Font Laugière	moulin		OAP Patrimoine Centre-Ville
256		BI	46	Font Laugière	Font Laugière	Villa et/ou maison de ville fin 19e, deb 20e, architecture éclectique, modernité des matériaux ; parfois tourelle, verrière, bow window, grilles balcons, ouvragés, frise sous toiture, sous face toiture bois, modillons	18e-20e	OAP Patrimoine Centre-Ville
258	usine euzière	BI	47		6 imp des chaudronniers	moulin		OAP Patrimoine Centre-Ville
261		BI	52			Moulin	1er moitié du 19e siècle, Ce site forme un H, où deux ailes se confrontent parallèlement de part et d'autre du vallon de la Tierçade	OAP Patrimoine Centre-Ville
264		BI	55			Moulin	Moulin hydraulique de 1838	OAP Patrimoine Centre-Ville
265	usne Lautier	BI	124		6 av Chiris	usine		OAP Patrimoine Centre-Ville
266		BI	128			Moulin		

267		BI	129			Moulin	<p>Selon un plan de la fin du 19e siècle, le moulin se situait dans un bâtiment de deux étages et disposait d'une roue verticale.</p>	OAP Patrimoine Centre-Ville
270		BI	148			Moulin	<p>1832, cet édifice est formé de 3 corps de bâtiments attenants. Ces constructions sont hétérogènes et ont été édifiées progressivement d'Est en Ouest. Chaque corps de bâtiment renferme un moulin qui dispose d'une roue hydrolique verticale.</p>	OAP Patrimoine Centre-Ville
273		BK	9	Saint-Jean	5, Avenue Jean XXIII	Moulin	18e-19e	OAP Patrimoine Centre-Ville
276		BK	19	Les Paroires	Chemin de la Madeleine Supérieure	Moulin	1855, l'ancien moulin à huile se trouve au rez-de-chaussée d'un immeuble rectangulaire de 3 étages.	OAP Patrimoine Centre-Ville
279		BK	20	Les Paroires	Chemin de la Madeleine Supérieure	Moulin	Moulin du 18e siècle, il est transformé dans les années 1950 pour être converti en logement. Le site forme un L	OAP Patrimoine Centre-Ville
282		BK	23	Les Paroires	Chemin de la Madeleine Supérieure	Moulin	18e-19e	OAP Patrimoine Centre-Ville
284		BK	38	Les Paroires	Chemin de la Madeleine Supérieure	Moulin	18e-19e. Cet établissement est encore en activité, l'huile y est produite selon des procédés modernes, qui n'occupent qu'un petit espace. L'outillage ancien est conservé pour des visites.	OAP Patrimoine Centre-Ville
286		BK	39	Les Paroires	Chemin de la Madeleine Supérieure	Moulin	Moulin du 17e siècle; ce site comprend deux éléments espacés l'un de l'autre. L'un plus récent servait de ressenne	OAP Patrimoine Centre-Ville
288		BK	40	Les Paroires	Chemin de la Madeleine Supérieure	Moulin	Moulin du 17e siècle; ce site comprend deux éléments espacés l'un de l'autre. L'un plus récent servait de ressenne	OAP Patrimoine Centre-Ville
289		BK	66			Moulin	1730, il y avait au départ un moulin à huile, avant d'avoir en plus un moulin à farine. Le site se compose d'un bâtiment de 50m². Et est actuellement un logement.	OAP Patrimoine Centre-Ville
291		BK	69			Moulin	1730, il y avait au départ un moulin à huile, avant d'avoir en plus un moulin à farine. Le site se compose d'un bâtiment de 50m². Et est actuellement un logement.	OAP Patrimoine Centre-Ville
292		BK	71			Moulin	1730, il y avait au départ un moulin à huile, avant d'avoir en plus un moulin à farine. Le site se compose d'un bâtiment de 50m². Et est actuellement un logement.	OAP Patrimoine Centre-Ville
294		BK	92			Moulin	Moulin à farine et à huile, actuellement utilisé comme logement.	OAP
295	Moulin à Huile	BK	92			Moulin	1er moitié du 19e. Logement qui était un ancien moulin	OAP Patrimoine Centre-Ville

297	BK	93	La Marigarde		Villa et/ou maison de ville fin 19e, deb 20e, architecture éclectique, modernité des matériaux ; parfois tourelle, verrière, bow window, grilles balcons, ouvragés, frise sous toiture, sous face toiture bois, modillons	Accusé de réception en préfecture 006-210600698-2024-0625-2024-911-19 Date de télétransmission : 26/06/2024 Date de réception préfecture : 26/06/2024	OAP Patrimoine Centre-Ville
298	BK	93			Moulin	Moulin ç farine et à huile, actuellement utilisé comme logement.	OAP Patrimoine Centre-Ville
299	BK	95	Marigarde	43, chemin de la Madeleine	Villa et/ou maison de ville fin 19e, deb 20e, architecture éclectique, modernité des matériaux ; parfois tourelle, verrière, bow window, grilles balcons, ouvragés, frise sous toiture, sous face toiture bois, modillons	Fin 18e	OAP Patrimoine Centre-Ville
300	BK	95			Moulin	Un ancien moulin à huile et une ressource hors d'usage. C'est une construction rectangulaire de deux étages avec combles sur rez de chaussée.	OAP Patrimoine Centre-Ville
301	BK	104	Les Paroires	Chemin de la Madeleine Supérieure	Canal	18e-19e	OAP Patrimoine Centre-Ville
302	BK	104			Moulin		OAP Patrimoine Centre-Ville
304	BK	130			Moulin	Moulin du 18e siècle, est actuellement converti en logements.	OAP Patrimoine Centre-Ville
306	BK	131	Les Paroires	Chemin de la Madeleine Supérieure	Moulin	Moulin du 18e siècle, est actuellement converti en logements.	OAP Patrimoine Centre-Ville
308	BK	152			Moulin		OAP Patrimoine Centre-Ville
310	BK	205			Moulin	1788, edifice comprenant 5 corps de bâtiments. Attenants en forme de L.	OAP Patrimoine Centre-Ville
311	BK	229			Moulin	1788, edifice comprenant 5 corps de bâtiments. Attenants en forme de L.	OAP Patrimoine Centre-Ville
312	BK	298			Moulin	1730, il y avait au départ un moulin à huile, avant d'avoir en plus un moulin à farine. Le site se compose d'un bâtiment de 50m². Et est actuellement un logement.	OAP Patrimoine Centre-Ville
313	BK	312			Moulin	1730, il y avait au départ un moulin à huile, avant d'avoir en plus un moulin à farine. Le site se compose d'un bâtiment de 50m². Et est actuellement un logement.	OAP Patrimoine Centre-Ville
314	BK	313			Moulin		OAP Patrimoine Centre-Ville
315	BL	40	Grand Centre	13 impasse Fragonard	Villa et/ou maison de ville fin 19e, deb 20e, architecture éclectique, modernité des matériaux ; parfois tourelle, verrière, bow window, grilles balcons, ouvragés, frise sous toiture, sous face toiture bois, modillons	tourelle	OAP Patrimoine Centre-Ville
316	BL	65	Grand Centre	9 bd Carnot	Villa et/ou maison de ville fin 19e, deb 20e, architecture éclectique, modernité des matériaux ; parfois tourelle, verrière, bow window, grilles balcons, ouvragés, frise sous toiture, sous face toiture bois, modillons	De Rosso, néo régionalisme	OAP Patrimoine Centre-Ville

317		BL	68	Grand Centre	4 Boulevard Crouet	Villa et/ou maison de ville fin 19e, deb 20e, architecture éclectique, modernité des matériaux ; parfois tourelle, verrière, bow window, grilles balcons, ouvragés, frise sous toiture, sous face toiture bois, modillons	Accusé de réception en préfecture 006-210600698-20240625-2024-9121-01 Date de télétransmission : 26/06/2024 Date de réception préfecture : 26/06/2024	OAP Patrimoine Centre-Ville
318		BL	71	Grand Centre	11, Avenue Pierre SĂ©mard	Villa et/ou maison de ville fin 19e, deb 20e, architecture éclectique, modernité des matériaux ; parfois tourelle, verrière, bow window, grilles balcons, ouvragés, frise sous toiture, sous face toiture bois, modillons	19e	OAP Patrimoine Centre-Ville
319		BL	72	Grand Centre	6, Boulevard Crouet	Villa et/ou maison de ville fin 19e, deb 20e, architecture éclectique, modernité des matériaux ; parfois tourelle, verrière, bow window, grilles balcons, ouvragés, frise sous toiture, sous face toiture bois, modillons	19e	OAP Patrimoine Centre-Ville
320		BL	73	Grand Centre	8 Boulevard Crouet	Villa et/ou maison de ville fin 19e, deb 20e, architecture éclectique, modernité des matériaux ; parfois tourelle, verrière, bow window, grilles balcons, ouvragés, frise sous toiture, sous face toiture bois, modillons		OAP Patrimoine Centre-Ville
322	Banque de France	BL	74	Grand Centre	5 Carnot	Villa et/ou maison de ville fin 19e, deb 20e, architecture éclectique, modernité des matériaux ; parfois tourelle, verrière, bow window, grilles balcons, ouvragés, frise sous toiture, sous face toiture bois, modillons	Bâtiment néoclassique	OAP Patrimoine Centre-Ville
323		BL	77	Grand Centre	10 Boulevard Crouet	Villa et/ou maison de ville fin 19e, deb 20e, architecture éclectique, modernité des matériaux ; parfois tourelle, verrière, bow window, grilles balcons, ouvragés, frise sous toiture, sous face toiture bois, modillons		OAP Patrimoine Centre-Ville
324	Villa Constant	BL	84	Grand Centre	18, Boulevard Crouet	Villa et/ou maison de ville fin 19e, deb 20e, architecture éclectique, modernité des matériaux ; parfois tourelle, verrière, bow window, grilles balcons, ouvragés, frise sous toiture, sous face toiture bois, modillons	19e	OAP Patrimoine Centre-Ville
326	Pigeonnier	BL	104	Grand Centre	Avenue Pierre Sémard	Pigeonnier	19e-20e Seul exemple sur la commune, tuiles en écailles vernissées, portes en bois d'accès aux nichoirs, toiture double pente, carreaux de salerne en façade sud	OAP Patrimoine Centre-Ville
327	Chafterie des parfumeurs	BL	110	Grand Centre	89 Avenue P. Sémard	Chafterie	Label patrimoine Xxe en cours	OAP Patrimoine Centre-Ville
329		BL	117	Grand Centre	Traverse des Pervenches	Villa et/ou maison de ville fin 19e, deb 20e, architecture éclectique, modernité des matériaux ; parfois tourelle, verrière, bow window, grilles balcons, ouvragés, frise sous toiture, sous face toiture bois, modillons	19e	OAP Patrimoine Centre-Ville
330		BL	148	Grand Centre	11 bd. Carnot	Villa et/ou maison de ville fin 19e, deb 20e, architecture éclectique, modernité des matériaux ; parfois tourelle, verrière, bow window, grilles balcons, ouvragés, frise sous toiture, sous face toiture bois, modillons	De Rosso, néo régionalisme	OAP Patrimoine Centre-Ville
331		BL	204		21 imp Fragonard	Villa et/ou maison de ville fin 19e, deb 20e, architecture éclectique, modernité des matériaux ; parfois tourelle, verrière, bow window, grilles balcons, ouvragés, frise sous toiture, sous face toiture bois, modillons		OAP Patrimoine Centre-Ville
333	usine Tombarel	BL	232			usine	1896, fonctionnement en 1898, de cette usine réalisée par le cabinet d'architecture Michel et Arluc.	OAP Patrimoine Centre-Ville
339	Villa Nina	BM	5	Centre Nord	20 Traverse Napoléon	Villa et/ou maison de ville fin 19e, deb 20e, architecture éclectique, modernité des matériaux ; parfois tourelle, verrière, bow window, grilles balcons, ouvragés, frise sous toiture, sous face toiture bois, modillons		Hors OAP
340		BM	6	Centre Nord	20 E. Baudoin	Villa et/ou maison de ville fin 19e, deb 20e, architecture éclectique, modernité des matériaux ; parfois tourelle, verrière, bow window, grilles balcons, ouvragés, frise sous toiture, sous face toiture bois, modillons		Hors OAP

341	Villa Mauresque	BM	7	Grand Centre	22, Boulevard Y. E. Baudoin	Villa et/ou maison de ville fin 19e, deb 20e, architecture éclectique, modernité des matériaux ; parfois tourelle, verrière, bow window, grilles balcons, ouvragés, frise sous toiture, sous face toiture bois, modillons	Accusé de réception en préfecture 006-21060100-2024-0625-2024-91-1005 OAP Date de télétransmission : 26/06/2024 Date de réception préfecture : 26/06/2024	
342		BM	10	Grand Centre	24, Boulevard Y. E. Baudoin	Villa et/ou maison de ville fin 19e, deb 20e, architecture éclectique, modernité des matériaux ; parfois tourelle, verrière, bow window, grilles balcons, ouvragés, frise sous toiture, sous face toiture bois, modillons	19e-20e	Hors OAP
343		BM	21	Grand Centre	53, Boulevard Y. E. Baudoin	Villa et/ou maison de ville fin 19e, deb 20e, architecture éclectique, modernité des matériaux ; parfois tourelle, verrière, bow window, grilles balcons, ouvragés, frise sous toiture, sous face toiture bois, modillons	19e-20e	Hors OAP
344		BM	22	Centre Nord	49 E. Baudoin	Villa et/ou maison de ville fin 19e, deb 20e, architecture éclectique, modernité des matériaux ; parfois tourelle, verrière, bow window, grilles balcons, ouvragés, frise sous toiture, sous face toiture bois, modillons		Hors OAP
345		BM	23	Centre Nord	47 E. Baudoin	Villa et/ou maison de ville fin 19e, deb 20e, architecture éclectique, modernité des matériaux ; parfois tourelle, verrière, bow window, grilles balcons, ouvragés, frise sous toiture, sous face toiture bois, modillons		Hors OAP
346		BM	24	Centre Nord	43-45 E. Baudoin	Villa et/ou maison de ville fin 19e, deb 20e, architecture éclectique, modernité des matériaux ; parfois tourelle, verrière, bow window, grilles balcons, ouvragés, frise sous toiture, sous face toiture bois, modillons		Hors OAP
347	Villa Jean Baptiste	BM	25	Centre Nord	41 E. Baudoin	Villa et/ou maison de ville fin 19e, deb 20e, architecture éclectique, modernité des matériaux ; parfois tourelle, verrière, bow window, grilles balcons, ouvragés, frise sous toiture, sous face toiture bois, modillons		Hors OAP
348	Villa Le Prado	BM	38		55 E. Baudoin	Villa et/ou maison de ville fin 19e, deb 20e, architecture éclectique, modernité des matériaux ; parfois tourelle, verrière, bow window, grilles balcons, ouvragés, frise sous toiture, sous face toiture bois, modillons		Hors OAP
349	Le Cabris	BM	52	Grand Centre	25, Boulevard Pasteur	Immeuble 20e : détails architectoniques décoratifs, modernité des matériaux	Immeuble architecture remarquable milieu Xxe	Hors OAP
350		BM	71	Centre Ouest	3 Boulevard Jeanne Jugan	Villa et/ou maison de ville fin 19e, deb 20e, architecture éclectique, modernité des matériaux ; parfois tourelle, verrière, bow window, grilles balcons, ouvragés, frise sous toiture, sous face toiture bois, modillons		Hors OAP
351		BM	72	Centre Ouest	5 Boulevard Jeanne Jugan	Villa et/ou maison de ville fin 19e, deb 20e, architecture éclectique, modernité des matériaux ; parfois tourelle, verrière, bow window, grilles balcons, ouvragés, frise sous toiture, sous face toiture bois, modillons		Hors OAP
352		BM	89	Centre Ouest	29-31 Boulevard Jeanne Jugan	Villa et/ou maison de ville fin 19e, deb 20e, architecture éclectique, modernité des matériaux ; parfois tourelle, verrière, bow window, grilles balcons, ouvragés, frise sous toiture, sous face toiture bois, modillons		Hors OAP
353	Hotel Mandarina	BM	131	Centre Nord	39 E. Baudoin	couvent	ancien couvent 19e avec chapelle	Hors OAP
354	Hélios	BM	133	Grand Centre	1 Traverse du Prado	Immeuble 20e : détails architectoniques décoratifs, modernité des matériaux + jardin	Fin 19e : Façades du bâtiment principal HELIOS (hors annexes, rajouts latéraux et construction en sous-basement entourant les piliers des arcades supportant la terrasse principale), les arcades en pierre support de la terrasse principale,	Hors OAP

356	Villa Fiorentina	BM	142	Grand Centre	12, Boulevard Y. E. Baudoin	Villa et/ou maison de ville fin 19e, deb 20e, architecture éclectique, modernité des matériaux ; parfois tourelle, verrière, bow window, grilles balcons, ouvragés, frise sous toiture, sous face toiture bois, modillons	Accusé de réception en préfecture 1906-210600856/20240625-91-905 OAP Date de transmission : 26/06/2024 Date de réception préfecture : 26/06/2024	
357		BM	143	Centre Nord	14 E. Baudouin	Villa et/ou maison de ville fin 19e, deb 20e, architecture éclectique, modernité des matériaux ; parfois tourelle, verrière, bow window, grilles balcons, ouvragés, frise sous toiture, sous face toiture bois, modillons		Hors OAP
358		BM	154	Grand Centre	15, Boulevard Antoine Maure	Villa et/ou maison de ville fin 19e, deb 20e, architecture éclectique, modernité des matériaux ; parfois tourelle, verrière, bow window, grilles balcons, ouvragés, frise sous toiture, sous face toiture bois, modillons	19e-20e	Hors OAP
359		BM	155	Grand Centre	31, Boulevard Y. E. Baudoin	Villa et/ou maison de ville fin 19e, deb 20e, architecture éclectique, modernité des matériaux ; parfois tourelle, verrière, bow window, grilles balcons, ouvragés, frise sous toiture, sous face toiture bois, modillons	19e-20e	Hors OAP
360		BM	156	Grand Centre	29, Boulevard Y. E. Baudoin	Villa et/ou maison de ville fin 19e, deb 20e, architecture éclectique, modernité des matériaux ; parfois tourelle, verrière, bow window, grilles balcons, ouvragés, frise sous toiture, sous face toiture bois, modillons	19e-20e	Hors OAP
361		BM	157	Grand Centre	27, Boulevard Y. E. Baudoin	Villa et/ou maison de ville fin 19e, deb 20e, architecture éclectique, modernité des matériaux ; parfois tourelle, verrière, bow window, grilles balcons, ouvragés, frise sous toiture, sous face toiture bois, modillons	19e-20e	Hors OAP
362		BM	158	Grand Centre	17, Boulevard Antoine Maure	Villa et/ou maison de ville fin 19e, deb 20e, architecture éclectique, modernité des matériaux ; parfois tourelle, verrière, bow window, grilles balcons, ouvragés, frise sous toiture, sous face toiture bois, modillons	19e-20e	Hors OAP
363		BM	160	Grand Centre	25, Boulevard Y. E. Baudoin	Villa et/ou maison de ville fin 19e, deb 20e, architecture éclectique, modernité des matériaux ; parfois tourelle, verrière, bow window, grilles balcons, ouvragés, frise sous toiture, sous face toiture bois, modillons	19e-20e	Hors OAP
364		BM	161	Grand Centre	23, Boulevard Y. E. Baudoin	Villa et/ou maison de ville fin 19e, deb 20e, architecture éclectique, modernité des matériaux ; parfois tourelle, verrière, bow window, grilles balcons, ouvragés, frise sous toiture, sous face toiture bois, modillons	19e-20e	Hors OAP
365		BM	164	Grand Centre	19, Boulevard Y. E. Baudoin	Villa et/ou maison de ville fin 19e, deb 20e, architecture éclectique, modernité des matériaux ; parfois tourelle, verrière, bow window, grilles balcons, ouvragés, frise sous toiture, sous face toiture bois, modillons	19e-20e	Hors OAP
366		BM	164	Grand Centre	21, Boulevard Y. E. Baudoin	Villa et/ou maison de ville fin 19e, deb 20e, architecture éclectique, modernité des matériaux ; parfois tourelle, verrière, bow window, grilles balcons, ouvragés, frise sous toiture, sous face toiture bois, modillons	19e-20e	Hors OAP
367	Les palmiers	BM	167	Grand Centre	17, Boulevard Y. E. Baudoin	Villa et/ou maison de ville fin 19e, deb 20e, architecture éclectique, modernité des matériaux ; parfois tourelle, verrière, bow window, grilles balcons, ouvragés, frise sous toiture, sous face toiture bois, modillons	19e-20e	Hors OAP
368		BM	169	Grand Centre	11, Boulevard Y. E. Baudoin	Villa et/ou maison de ville fin 19e, deb 20e, architecture éclectique, modernité des matériaux ; parfois tourelle, verrière, bow window, grilles balcons, ouvragés, frise sous toiture, sous face toiture bois, modillons	19e-20e	Hors OAP
369	Sous-préfecture	BM	220	Centre Ouest	5 Général de Gaulle	Villa et/ou maison de ville fin 19e, deb 20e, architecture éclectique, modernité des matériaux ; parfois tourelle, verrière, bow window, grilles balcons, ouvragés, frise sous toiture, sous face toiture bois, modillons		Hors OAP
370		BM	222	Centre Oest	2 V. Hugo	Villa et/ou maison de ville fin 19e, deb 20e, architecture éclectique, modernité des matériaux ; parfois tourelle, verrière, bow window, grilles balcons, ouvragés, frise sous toiture, sous face toiture bois, modillons		Hors OAP
371		BM	242	Centre Oest	29-31 Boulevard Jeanne Jugan	Villa et/ou maison de ville fin 19e, deb 20e, architecture éclectique, modernité des matériaux ; parfois tourelle, verrière, bow window, grilles balcons, ouvragés, frise sous toiture, sous face toiture bois, modillons		Hors OAP

372		BM	243	Centre Ouest	29-31 Boulevard Jeanne Jugan	Villa et/ou maison de ville fin 19e, deb 20e, architecture éclectique, modernité des matériaux ; parfois tourelle, verrière, bow window, grilles balcons, ouvragés, frise sous toiture, sous face toiture bois, modillons	Accusé de réception en préfecture 006-210600698-20240625-2024-91-BOE OAP Date de télétransmission : 26/06/2024 Date de réception préfecture : 26/06/2024	
373	Villa Les Charmettes	BM	257	Centre Ouest	5 Tr des orangers	Villa et/ou maison de ville fin 19e, deb 20e, architecture éclectique, modernité des matériaux ; parfois tourelle, verrière, bow window, grilles balcons, ouvragés, frise sous toiture, sous face toiture bois, modillons		Hors OAP
374	Villa Julien	BM	264	Grand Centre	1, Avenue du Général de Gaulle	Villa et/ou maison de ville fin 19e, deb 20e, architecture éclectique, modernité des matériaux ; parfois tourelle, verrière, bow window, grilles balcons, ouvragés, frise sous toiture, sous face toiture bois, modillons	18e-19e	Hors OAP
375	Sous prefecture	BM	265	Centre Ouest	5 Général de Gaulle	Villa et/ou maison de ville fin 19e, deb 20e, architecture éclectique, modernité des matériaux ; parfois tourelle, verrière, bow window, grilles balcons, ouvragés, frise sous toiture, sous face toiture bois, modillons		Hors OAP
376		BM	337	Centre Ouest	1 Tr des Orangers	Villa et/ou maison de ville fin 19e, deb 20e, architecture éclectique, modernité des matériaux ; parfois tourelle, verrière, bow window, grilles balcons, ouvragés, frise sous toiture, sous face toiture bois, modillons		Hors OAP
377		BM	365	Centre Ouest	29-31 Boulevard Jeanne Jugan	Villa et/ou maison de ville fin 19e, deb 20e, architecture éclectique, modernité des matériaux ; parfois tourelle, verrière, bow window, grilles balcons, ouvragés, frise sous toiture, sous face toiture bois, modillons		Hors OAP
378	Villa Jeannette + chapelle	BM	366	Centre Nord	3 G. Clémenceau	Villa et/ou maison de ville fin 19e, deb 20e, architecture éclectique, modernité des matériaux ; parfois tourelle, verrière, bow window, grilles balcons, ouvragés, frise sous toiture, sous face toiture bois, modillons+ chapelle	Résidence Yvan Bounine prix nobel russe + chapelle 19e avec vitraux et décor intérieur remarquables	Hors OAP
379		BM	368	Grand Centre	15, Boulevard Y. E. Baudoin	Villa et/ou maison de ville fin 19e, deb 20e, architecture éclectique, modernité des matériaux ; parfois tourelle, verrière, bow window, grilles balcons, ouvragés, frise sous toiture, sous face toiture bois, modillons	19e-20e	Hors OAP
380		BM	369	Grand Centre	13, Boulevard Y. E. Baudoin	Villa et/ou maison de ville fin 19e, deb 20e, architecture éclectique, modernité des matériaux ; parfois tourelle, verrière, bow window, grilles balcons, ouvragés, frise sous toiture, sous face toiture bois, modillons	19e-20e	Hors OAP
381	Villa Francoeur	BM	370	Centre Nord	13 E. Baudoin	Villa et/ou maison de ville fin 19e, deb 20e, architecture éclectique, modernité des matériaux ; parfois tourelle, verrière, bow window, grilles balcons, ouvragés, frise sous toiture, sous face toiture bois, modillons		Hors OAP
382	Bonbonnerie	BN	71	Centre Ouest	2 Fouques	Usine		Hors OAP
383	Maison Julien	BN	72	Centre Ouest	1 Fouques	Villa et/ou maison de ville fin 19e, deb 20e, architecture éclectique, modernité des matériaux ; parfois tourelle, verrière, bow window, grilles balcons, ouvragés, frise sous toiture, sous face toiture bois, modillons		Hors OAP
384	Villa Gabriel	BN	75	Centre Ouest	13 Fouques	Villa et/ou maison de ville fin 19e, deb 20e, architecture éclectique, modernité des matériaux ; parfois tourelle, verrière, bow window, grilles balcons, ouvragés, frise sous toiture, sous face toiture bois, modillons		Hors OAP
385		BN	76	Centre Ouest	9 Fouques	Villa et/ou maison de ville fin 19e, deb 20e, architecture éclectique, modernité des matériaux ; parfois tourelle, verrière, bow window, grilles balcons, ouvragés, frise sous toiture, sous face toiture bois, modillons		Hors OAP
386		BN	78	Centre Ouest	9 Fouques	Villa et/ou maison de ville fin 19e, deb 20e, architecture éclectique, modernité des matériaux ; parfois tourelle, verrière, bow window, grilles balcons, ouvragés, frise sous toiture, sous face toiture bois, modillons		Hors OAP

387	Villa Le paradou	BN	79	Centre Ouest	20 E. Zola	Villa et/ou maison de ville fin 19e, deb 20e, architecture écléctique, modernité des matériaux ; parfois tourelle, verrière, bow window, grilles balcons, ouvragés, frise sous toiture, sous face toiture bois, modillons	Accusé de réception en préfecture 006-210600698-20240625-2024-91-18-015 OAP Date de télétransmission : 26/06/2024 Date de réception préfecture : 26/06/2024	
388		BN	80	Centre Ouest	18 E. Zola	Villa et/ou maison de ville fin 19e, deb 20e, architecture écléctique, modernité des matériaux ; parfois tourelle, verrière, bow window, grilles balcons, ouvragés, frise sous toiture, sous face toiture bois, modillons		Hors OAP
389	Villa Reynaud	BN	82	Centre Ouest	E. Zola	Villa et/ou maison de ville fin 19e, deb 20e, architecture écléctique, modernité des matériaux ; parfois tourelle, verrière, bow window, grilles balcons, ouvragés, frise sous toiture, sous face toiture bois, modillons		Hors OAP
390	CCAS	BN	86	Centre Ouest	42 V. Hugo	Villa et/ou maison de ville fin 19e, deb 20e, architecture écléctique, modernité des matériaux ; parfois tourelle, verrière, bow window, grilles balcons, ouvragés, frise sous toiture, sous face toiture bois, modillons		Hors OAP
391	Chapelle ND de Lorette	BN	170	Sainte-Lorette		Chapelle	18e-20e	Hors OAP
392		BN	171	Centre Ouest	41 V. Hugo	Villa et/ou maison de ville fin 19e, deb 20e, architecture écléctique, modernité des matériaux ; parfois tourelle, verrière, bow window, grilles balcons, ouvragés, frise sous toiture, sous face toiture bois, modillons		Hors OAP
393		BN	172	Centre Ouest	39 V. Hugo	Villa et/ou maison de ville fin 19e, deb 20e, architecture écléctique, modernité des matériaux ; parfois tourelle, verrière, bow window, grilles balcons, ouvragés, frise sous toiture, sous face toiture bois, modillons		Hors OAP
394		BN	173	Centre Ouest	37 V. Hugo	Villa et/ou maison de ville fin 19e, deb 20e, architecture écléctique, modernité des matériaux ; parfois tourelle, verrière, bow window, grilles balcons, ouvragés, frise sous toiture, sous face toiture bois, modillons		Hors OAP
395		BN	176	Centre Ouest	33 V. Hugo	Villa et/ou maison de ville fin 19e, deb 20e, architecture écléctique, modernité des matériaux ; parfois tourelle, verrière, bow window, grilles balcons, ouvragés, frise sous toiture, sous face toiture bois, modillons		Hors OAP
396		BN	179	Centre Ouest	50 V. Hugo	Villa et/ou maison de ville fin 19e, deb 20e, architecture écléctique, modernité des matériaux ; parfois tourelle, verrière, bow window, grilles balcons, ouvragés, frise sous toiture, sous face toiture bois, modillons		Hors OAP
397	Villa les tilleuls	BN	180	Centre Ouest	52 V. Hugo	Villa et/ou maison de ville fin 19e, deb 20e, architecture écléctique, modernité des matériaux ; parfois tourelle, verrière, bow window, grilles balcons, ouvragés, frise sous toiture, sous face toiture bois, modillons		Hors OAP
398	Villa Tony	BN	181	Centre Ouest	54 V. Hugo	Villa et/ou maison de ville fin 19e, deb 20e, architecture écléctique, modernité des matériaux ; parfois tourelle, verrière, bow window, grilles balcons, ouvragés, frise sous toiture, sous face toiture bois, modillons		Hors OAP
399	Villa Julie	BN	182	Centre Ouest	56 V. Hugo	Villa et/ou maison de ville fin 19e, deb 20e, architecture écléctique, modernité des matériaux ; parfois tourelle, verrière, bow window, grilles balcons, ouvragés, frise sous toiture, sous face toiture bois, modillons		Hors OAP
400	Villa Sainte Marie	BN	187	Centre Ouest	64 V. Hugo	Villa et/ou maison de ville fin 19e, deb 20e, architecture écléctique, modernité des matériaux ; parfois tourelle, verrière, bow window, grilles balcons, ouvragés, frise sous toiture, sous face toiture bois, modillons	jardin de villa	Hors OAP
401	Villa maison de ville	BN	190	Centre Ouest	67 V. Hugo	Villa et/ou maison de ville fin 19e, deb 20e, architecture écléctique, modernité des matériaux ; parfois tourelle, verrière, bow window, grilles balcons, ouvragés, frise sous toiture, sous face toiture bois, modillons		Hors OAP
402	Villa Rose	BN	195	Centre Ouest	80-81 V. Hugo	Villa et/ou maison de ville fin 19e, deb 20e, architecture écléctique, modernité des matériaux ; parfois tourelle, verrière, bow window, grilles balcons, ouvragés, frise sous toiture, sous face toiture bois, modillons		Hors OAP
403	Villa Grand Horizon	BN	203	Centre Ouest	41 E. Zola	Villa et/ou maison de ville fin 19e, deb 20e, architecture écléctique, modernité des matériaux ; parfois tourelle, verrière, bow window, grilles balcons, ouvragés, frise sous		Hors OAP

						toiture, sous face toiture bois, modillons			
							Accusé de réception en préfecture 006-210600698-20240625-2024-91-2-DE Date de télétransmission : 26/06/2024 Date de réception préfecture : 26/06/2024		
404		BN	222	Centre Ouest	24 E. Zola	Villa et/ou maison de ville fin 19e, deb 20e, architecture éclectique, modernité des matériaux ; parfois tourelle, verrière, bow window, grilles balcons, ouvragés, frise sous toiture, sous face toiture bois, modillons			Hors OAP
405		BN	223	Centre Ouest	22 E. Zola	Villa et/ou maison de ville fin 19e, deb 20e, architecture éclectique, modernité des matériaux ; parfois tourelle, verrière, bow window, grilles balcons, ouvragés, frise sous toiture, sous face toiture bois, modillons			Hors OAP
406		BN	224	Centre Ouest	22 E. Zola	Villa et/ou maison de ville fin 19e, deb 20e, architecture éclectique, modernité des matériaux ; parfois tourelle, verrière, bow window, grilles balcons, ouvragés, frise sous toiture, sous face toiture bois, modillons			Hors OAP
407		BN	225	Centre Ouest	22 E. Zola	Villa et/ou maison de ville fin 19e, deb 20e, architecture éclectique, modernité des matériaux ; parfois tourelle, verrière, bow window, grilles balcons, ouvragés, frise sous toiture, sous face toiture bois, modillons			Hors OAP
408	Villa Lucienne	BN	226	Centre Ouest	17 Fouques	Villa et/ou maison de ville fin 19e, deb 20e, architecture éclectique, modernité des matériaux ; parfois tourelle, verrière, bow window, grilles balcons, ouvragés, frise sous toiture, sous face toiture bois, modillons			Hors OAP
409	Mon désir	BN	228	Centre Ouest	19 Fouques	Villa et/ou maison de ville fin 19e, deb 20e, architecture éclectique, modernité des matériaux ; parfois tourelle, verrière, bow window, grilles balcons, ouvragés, frise sous toiture, sous face toiture bois, modillons			Hors OAP
410	Villa Costa	BN	235	Centre Ouest	14-18 Fouques	Villa et/ou maison de ville fin 19e, deb 20e, architecture éclectique, modernité des matériaux ; parfois tourelle, verrière, bow window, grilles balcons, ouvragés, frise sous toiture, sous face toiture bois, modillons			Hors OAP
411	Villa Jacqueline	BN	237	Centre Ouest	21 Fouques	Villa et/ou maison de ville fin 19e, deb 20e, architecture éclectique, modernité des matériaux ; parfois tourelle, verrière, bow window, grilles balcons, ouvragés, frise sous toiture, sous face toiture bois, modillons			Hors OAP
412	Villa le Nid d'aigle	BN	241	Centre Ouest	30 E. Zola	Villa et/ou maison de ville fin 19e, deb 20e, architecture éclectique, modernité des matériaux ; parfois tourelle, verrière, bow window, grilles balcons, ouvragés, frise sous toiture, sous face toiture bois, modillons			Hors OAP
413	Villa le Nid d'aigle	BN	242	Centre Ouest	30 E. Zola	Villa et/ou maison de ville fin 19e, deb 20e, architecture éclectique, modernité des matériaux ; parfois tourelle, verrière, bow window, grilles balcons, ouvragés, frise sous toiture, sous face toiture bois, modillons	jardin de villa		Hors OAP
414	Villa mon perchoir	BN	245	Centre Ouest	32 E. Zola	Villa et/ou maison de ville fin 19e, deb 20e, architecture éclectique, modernité des matériaux ; parfois tourelle, verrière, bow window, grilles balcons, ouvragés, frise sous toiture, sous face toiture bois, modillons			Hors OAP
415	Villa maison de ville	BN	251	Centre Ouest	36 E. Zola	Villa et/ou maison de ville fin 19e, deb 20e, architecture éclectique, modernité des matériaux ; parfois tourelle, verrière, bow window, grilles balcons, ouvragés, frise sous toiture, sous face toiture bois, modillons			Hors OAP
416	Mont Ventoux	BN	254	Centre Ouest	40 E. Zola	Couvent	Etablissement conventuel 19e-20e		Hors OAP
417	Villa Liette	BN	348	Centre Ouest	29 E. Zola	Villa et/ou maison de ville fin 19e, deb 20e, architecture éclectique, modernité des matériaux ; parfois tourelle, verrière, bow window, grilles balcons, ouvragés, frise sous toiture, sous face toiture bois, modillons			Hors OAP
418	Villa la Fald	BN	357	Centre Ouest		Villa et/ou maison de ville fin 19e, deb 20e, architecture éclectique, modernité des matériaux ; parfois tourelle, verrière, bow window, grilles balcons, ouvragés, frise sous toiture, sous face toiture bois, modillons			Hors OAP
419	Villa Faissole	BN	443	Centre Ouest	45 V. Hugo	Villa et/ou maison de ville fin 19e, deb 20e, architecture éclectique, modernité des matériaux ; parfois tourelle, verrière, bow window, grilles balcons, ouvragés, frise sous			Hors OAP

						toiture, sous face toiture bois, modillons				Accusé de réception en préfecture 006-210600698-20240625-2024-91-2-DE Date de télétransmission : 26/06/2024 Date de réception préfecture : 26/06/2024
420		BN	454	Centre Ouest	43 V. Hugo	Villa et/ou maison de ville fin 19e, deb 20e, architecture éclectique, modernité des matériaux ; parfois tourelle, verrière, bow window, grilles balcons, ouvragés, frise sous toiture, sous face toiture bois, modillons				Hors OAP
421		BN	469	Centre Ouest	6 Mantègues	Villa et/ou maison de ville fin 19e, deb 20e, architecture éclectique, modernité des matériaux ; parfois tourelle, verrière, bow window, grilles balcons, ouvragés, frise sous toiture, sous face toiture bois, modillons				Hors OAP
422	Villa panorama	BN	496	Centre Ouest	39 E. Zola	Villa et/ou maison de ville fin 19e, deb 20e, architecture éclectique, modernité des matériaux ; parfois tourelle, verrière, bow window, grilles balcons, ouvragés, frise sous toiture, sous face toiture bois, modillons				Hors OAP
423		BN	509	Centre Ouest	71à 75 V. Hugo	Villa et/ou maison de ville fin 19e, deb 20e, architecture éclectique, modernité des matériaux ; parfois tourelle, verrière, bow window, grilles balcons, ouvragés, frise sous toiture, sous face toiture bois, modillons				Hors OAP
424	Petit Paris	BO	2	Ouest	78 V. Hugo	Hôpital			Ancien hôpital 19e intérêt : colonnade + galerie + chapelle + jardin	Hors OAP
425	Chapelle Sainte-Anne	BP	128	Sainte-Anne		Chapelle			18e-20e	Hors OAP
426	Moulin de Brun	CD	37			Moulin			Moulin hydrolique du 17e, ce site forme un rectangle et comprend plusieurs bâtiments hétérogènes attenants. Notamment une construction en béton qui se divise en trois blocs presque carrés, ne formant intérieurement qu'un seul volume.	
427	Moulin de Brun	CD	87			Moulin			Moulin hydrolique du 17e, ce site forme un rectangle et comprend plusieurs bâtiments hétérogènes attenants. Notamment une construction en béton qui se divise en trois blocs presque carrés, ne formant intérieurement qu'un seul volume.	
428		CD	134			Moulin				OAP Patrimoine Centre-Ville
429	Moulin de Brun	CD	236			Moulin			Moulin hydrolique du 17e, ce site forme un rectangle et comprend plusieurs bâtiments hétérogènes attenants. Notamment une construction en béton qui se divise en trois blocs presque carrés, ne formant intérieurement qu'un seul volume.	
430	Moulin de Brun	CD	237			Moulin			Moulin hydrolique du 17e, ce site forme un rectangle et comprend plusieurs bâtiments hétérogènes attenants. Notamment une construction en béton qui se divise en trois blocs presque carrés, ne formant intérieurement qu'un seul volume.	

431		CE	34 à 38	Grand Centre	Avenue Sidi Brahim et rue Martine Carol	Mur des conscrits	Accusé de réception en préfecture 006-210600695-2024-0625-2024-91-10-DE Date de transmission : 26/06/2024 Date de réception préfecture : 26/06/2024	
432	Chapelle Saint-Antoine	CK	5	Saint-Antoine		Chapelle	18e-20e	Hors OAP
433		CO	103	Grand Centre	Pont Aqueduc du Canal de la Siagne	Pont	19e-20e	Hors OAP
434	Chapelle Saint-Jean	CR	5	Saint-Jean		Chapelle	18e-20e	Hors OAP
435	Cercle Saint-Mathieu	CV	56	Saint-Mathieu		Cercle Saint-Mathieu	19e-20e	Hors OAP
436	Chapelle Saint-Mathieu	CW	189	Saint-Mathieu		Chapelle	18e-20e	OAP Patrimoine Centre-Ville
437	Château de la Rourée	CW	368	La Rourée	Chemin de la Rourée	Bastide 18e ou 19e : ancien bâtiment bourgeois au cœur d'un domaine agricole. Plan massif, quadrangulaire, rangs de génoises sur goutteraux et pignons. Présence parfois d'un puits, de bassins ronds.	18e	Hors OAP
438	Chapelle Saint-Joseph	CZ	175	Saint-Joseph		Chapelle	18e-20e	Hors OAP
439		DE	237	Le Plan	91, route du Plan	Bastide 18e ou 19e : ancien bâtiment bourgeois au cœur d'un domaine agricole. Plan massif, quadrangulaire, rangs de génoises sur goutteraux et pignons. Présence parfois d'un puits, de bassins ronds.	18e-19e	Hors OAP
440		DH	32	Le Plan	135, route du Plan	Bastide 18e ou 19e : ancien bâtiment bourgeois au cœur d'un domaine agricole. Plan massif, quadrangulaire, rangs de génoises sur goutteraux et pignons. Présence parfois d'un puits, de bassins ronds.	Médiévale	Hors OAP
441	Le Coulubrier	ET	85	St Jacques	42 Chemin du Vivier	Bastide 18e ou 19e : ancien bâtiment bourgeois au cœur d'un domaine agricole. Plan massif, quadrangulaire, rangs de génoises sur goutteraux et pignons. Présence parfois d'un puits, de bassins ronds.	Jardin remarquable dessiné par Russel Page	Hors OAP
442	Le Coulubrier	ET	86	St Jacques	42 Chemin du Vivier	Bastide 18e ou 19e : ancien bâtiment bourgeois au cœur d'un domaine agricole. Plan massif, quadrangulaire, rangs de génoises sur goutteraux et pignons. Présence parfois d'un puits, de bassins ronds.	Jardin remarquable dessiné par Russel Page	Hors OAP
443	Le Coulubrier	ET	87	St Jacques	42 Chemin du Vivier	Bastide 18e ou 19e : ancien bâtiment bourgeois au cœur d'un domaine agricole. Plan massif, quadrangulaire, rangs de génoises sur goutteraux et pignons. Présence parfois d'un puits, de bassins ronds.	Jardin remarquable dessiné par Russel Page	Hors OAP
444	Le Coulubrier	ET	88	St Jacques	42 Chemin du Vivier	Bastide 18e ou 19e : ancien bâtiment bourgeois au cœur d'un domaine agricole. Plan massif, quadrangulaire, rangs de génoises sur goutteraux et pignons. Présence parfois d'un puits, de bassins ronds.	Jardin remarquable dessiné par Russel Page	Hors OAP
445	Moulin de Ste Anne	HI	4	Sainte Anne	9 Chemin des près	Moulin		Hors OAP
446		HI	5	Sainte-Anne	9 Chemin des Près	Bastide 18e ou 19e : ancien bâtiment bourgeois au cœur d'un domaine agricole. Plan massif, quadrangulaire, rangs de génoises sur goutteraux et pignons. Présence parfois d'un puits, de bassins ronds.	terrasse de culture	Hors OAP
447	Saint Anne	HK	111	Sainte-Anne		Cercle Saint Anne	19e-20e	Hors OAP
448		HR	248	Grand Centre	98, Boulevard Schley	Bastide 18e ou 19e : ancien bâtiment bourgeois au cœur d'un domaine agricole. Plan massif, quadrangulaire, rangs de génoises sur goutteraux et pignons. Présence parfois d'un puits, de bassins ronds.	18e-19e portail	Hors OAP
449	Chapelle Saint Sauveur	HS	43	Saint Sauveur		Chapelle	18e-19e	Hors OAP

452	Huilerie Saint Anne	HL	58	Sainte-Anne	138 Chemin de Sainte-Anne	Huilerie	Accusé de réception en préfecture 006-210600698-20240625-2024-91-2-DE Date de télétransmission : 26/06/2024 Date de réception préfecture : 26/06/2024	Hors OAP
453	Huilerie Saint Anne	HL	59	Sainte-Anne	138 Chemin de Sainte-Anne	Huilerie		Hors OAP
454	Huilerie Ste Anne	HL	60	Ste Anne	138 Chemin de Ste Anne	Huilerie		Hors OAP
455	Huilerie Saint Anne	HL	66	Sainte-Anne	138 Chemin de Sainte-Anne	Huilerie		Hors OAP
461	Domaine du blanchissage	HN	60	Les ribes	85 route Vallée verte	Bastide 18e ou 19e : ancien bâtiment bourgeois au cœur d'un domaine agricole. Plan massif, quadrangulaire, rangs de génoises sur goutteraux et pignons. Présence parfois d'un puits, de bassins ronds.	Pré de blanchisserie Ancien Régime	Hors OAP
462	Domaine du Blanchissage	HN	60	Les Ribes	81 Route Vallée Verte	Bastide 18e ou 19e : ancien bâtiment bourgeois au cœur d'un domaine agricole. Plan massif, quadrangulaire, rangs de génoises sur goutteraux et pignons. Présence parfois d'un puits, de bassins ronds.		Hors OAP
463	Domaine du Blanchissage	HN	61	Les Ribes	81 Route Vallée Verte	Bastide 18e ou 19e : ancien bâtiment bourgeois au cœur d'un domaine agricole. Plan massif, quadrangulaire, rangs de génoises sur goutteraux et pignons. Présence parfois d'un puits, de bassins ronds.	Pré de blanchisserie Ancien Régime	Hors OAP
464	Domaine du Blanchissage	HN	62	Les Ribes	81 Route Vallée Verte	Bastide 18e ou 19e : ancien bâtiment bourgeois au cœur d'un domaine agricole. Plan massif, quadrangulaire, rangs de génoises sur goutteraux et pignons. Présence parfois d'un puits, de bassins ronds.	Pré de blanchisserie Ancien Régime	Hors OAP
465	Domaine du Blanchissage	HN	63	Les Ribes	81 Route Vallée Verte	Bastide 18e ou 19e : ancien bâtiment bourgeois au cœur d'un domaine agricole. Plan massif, quadrangulaire, rangs de génoises sur goutteraux et pignons. Présence parfois d'un puits, de bassins ronds.	Pré de blanchisserie Ancien Régime	Hors OAP
466	Domaine du Blanchissage	HN	64	Les Ribes	81 Route Vallée Verte	Bastide 18e ou 19e : ancien bâtiment bourgeois au cœur d'un domaine agricole. Plan massif, quadrangulaire, rangs de génoises sur goutteraux et pignons. Présence parfois d'un puits, de bassins ronds.	Pré de blanchisserie Ancien Régime	Hors OAP
467	Domaine du Blanchissage	HN	65	Les Ribes	81 Route Vallée Verte	Bastide 18e ou 19e : ancien bâtiment bourgeois au cœur d'un domaine agricole. Plan massif, quadrangulaire, rangs de génoises sur goutteraux et pignons. Présence parfois d'un puits, de bassins ronds.	Pré de blanchisserie Ancien Régime	Hors OAP
468	Domaine du Blanchissage	HN	66	Les Ribes	81 Route Vallée Verte	Bastide 18e ou 19e : ancien bâtiment bourgeois au cœur d'un domaine agricole. Plan massif, quadrangulaire, rangs de génoises sur goutteraux et pignons. Présence parfois d'un puits, de bassins ronds.	Pré de blanchisserie Ancien Régime	Hors OAP
469	Domaine du Blanchissage	HN	67	Les Ribes	81 Route Vallée Verte	Bastide 18e ou 19e : ancien bâtiment bourgeois au cœur d'un domaine agricole. Plan massif, quadrangulaire, rangs de génoises sur goutteraux et pignons. Présence parfois d'un puits, de bassins ronds.	Pré de blanchisserie Ancien Régime	Hors OAP
470	Domaine du Blanchissage	HN	68	Les Ribes	81 Route Vallée Verte	Bastide 18e ou 19e : ancien bâtiment bourgeois au cœur d'un domaine agricole. Plan massif, quadrangulaire, rangs de génoises sur goutteraux et pignons. Présence parfois d'un puits, de bassins ronds.	Pré de blanchisserie Ancien Régime	Hors OAP
471	Domaine du Blanchissage	HN	69	Les Ribes	81 Route Vallée Verte	Bastide 18e ou 19e : ancien bâtiment bourgeois au cœur d'un domaine agricole. Plan massif, quadrangulaire, rangs de génoises sur goutteraux et pignons. Présence parfois d'un puits, de bassins ronds.	Pré de blanchisserie Ancien Régime	Hors OAP
472	Domaine du Blanchissage	HN	70	Les Ribes	81 Route Vallée Verte	Bastide 18e ou 19e : ancien bâtiment bourgeois au cœur d'un domaine agricole. Plan massif, quadrangulaire, rangs de génoises sur goutteraux et pignons. Présence parfois d'un puits, de bassins ronds.	Pré de blanchisserie Ancien Régime	Hors OAP

489	Baron BIC Annexes	HR	246	Saint-François	Boulevard Schley	Bastide 18e ou 19e : ancien bâtiment bourgeois au cœur d'un domaine agricole. Plan massif, quadrangulaire, rangs de génoises sur goutteraux et pignons. Présence parfois d'un puits, de bassins ronds.	Accusé de réception en préfecture 006-210600698-20240625-2024-91-10-01 Date de télétransmission : 26/06/2024 Date de réception préfecture : 26/06/2024	Hors OAP
490	Baron BIC	HR	249	Saint-François	Boulevard Schley	Bastide 18e ou 19e : ancien bâtiment bourgeois au cœur d'un domaine agricole. Plan massif, quadrangulaire, rangs de génoises sur goutteraux et pignons. Présence parfois d'un puits, de bassins ronds.	Jardin remarquable	Hors OAP
491	Baron BIC	HR	251	Saint-François	Boulevard Schley	Bastide 18e ou 19e : ancien bâtiment bourgeois au cœur d'un domaine agricole. Plan massif, quadrangulaire, rangs de génoises sur goutteraux et pignons. Présence parfois d'un puits, de bassins ronds.		Hors OAP
492	Baron BIC	HR	252	Saint-François	Boulevard Schley	Bastide 18e ou 19e : ancien bâtiment bourgeois au cœur d'un domaine agricole. Plan massif, quadrangulaire, rangs de génoises sur goutteraux et pignons. Présence parfois d'un puits, de bassins ronds.	Jardin remarquable	Hors OAP
493		BL	53	Grand centre	23 rue des palmiers	Villa et/ou maison de ville fin 19e, deb 20e, architecture éclectique, modernité des matériaux ; parfois tourelle, verrière, bow window, grilles balcons, ouvragés, frise sous toiture, sous face toiture bois, modillons	19e-20e	Hors OAP
494		BL	54	Grand centre	5 tr v. Hugo	Villa et/ou maison de ville fin 19e, deb 20e, architecture éclectique, modernité des matériaux ; parfois tourelle, verrière, bow window, grilles balcons, ouvragés, frise sous toiture, sous face toiture bois, modillons	19e-20e	Hors OAP
495		BL	61	Grand centre	18-20 rue des palmiers	Villa et/ou maison de ville fin 19e, deb 20e, architecture éclectique, modernité des matériaux ; parfois tourelle, verrière, bow window, grilles balcons, ouvragés, frise sous toiture, sous face toiture bois, modillons	19e-20e	Hors OAP
496		BL	52a	Grand centre	25 rue des palmiers	Villa et/ou maison de ville fin 19e, deb 20e, architecture éclectique, modernité des matériaux ; parfois tourelle, verrière, bow window, grilles balcons, ouvragés, frise sous toiture, sous face toiture bois, modillons	19e-20e	Hors OAP
497		BN	108	Grand centre	3 av Ste Lorette	Villa et/ou maison de ville fin 19e, deb 20e, architecture éclectique, modernité des matériaux ; parfois tourelle, verrière, bow window, grilles balcons, ouvragés, frise sous toiture, sous face toiture bois, modillons	20e	Hors OAP
498	Chapelle Saint François	HM	89	Saint François	Ch de la chapelle saint-François	Chapelle	18e-19e	Hors OAP
499	Hameau Magagnosc	AI	89	Le Thoronet	18 place H. Pilastre ?	Ensemble cohérent : bourg rural avec maisons 18e ou 19e siècle de facture simple, présence ou non de linteau sculpté ou portant date	18e-19e	Hors OAP
500	Hameau Magagnosc	AI	91	Le Thoronet	10 rue du Félibre Marcel Cauvin	Ensemble cohérent : bourg rural avec maisons 18e ou 19e siècle de facture simple, présence ou non de linteau sculpté ou portant date	18e-19e	Hors OAP
501	Hameau Magagnosc	AI	92	Le Thoronet	18 place H. Pilastre ?	Ensemble cohérent : bourg rural avec maisons 18e ou 19e siècle de facture simple, présence ou non de linteau sculpté ou portant date	18e-19e	Hors OAP
502	Hameau Magagnosc	AI	93	Le Thoronet	12 rue du Félibre Marcel Cauvin	Ensemble cohérent : bourg rural avec maisons 18e ou 19e siècle de facture simple, présence ou non de linteau sculpté ou portant date	18e-19e	Hors OAP
503	Hameau Magagnosc	AI	195	Le Thoronet	8 rue du Félibre Marcel Cauvin	Ensemble cohérent : bourg rural avec maisons 18e ou 19e siècle de facture simple, présence ou non de linteau sculpté ou portant date	18e-19e	Hors OAP
504	Hameau Magagnosc	AI	196	Le Thoronet	6 rue du Félibre Marcel Cauvin	Ensemble cohérent : bourg rural avec maisons 18e ou 19e siècle de facture simple, présence ou non de linteau sculpté ou portant date	18e-19e	Hors OAP
505	ND des Chênes	BS	152	Saint Jacques		Eglise	20e	Hors OAP
506	Hameau Plascassier	DL	25	Plascassier	Place Saint Pancrace	église	18e-19e Eglise Saint Donat et Saint Pancrace	Hors OAP

507	Hameau Le Plan	DP	72	Le Plan	Place des ormeaux	église	1806-210880889-20240628-2024-g1-27 Accusé de réception en préfecture Date de télétransmission : 26/06/2024 Date de réception préfecture : 26/06/2024	Hors OAP
508	Maisons Castors	BS	153	Saint Jacques	10 av A. Daudet	Ensemble cohérent : maisons mouvement international CASTOR	20e	Hors OAP
509	Maisons Castors	BS	154	Saint Jacques	12 av A. Daudet	Ensemble cohérent : maisons mouvement international CASTOR	20e	Hors OAP
510	Maisons Castors	BS	155	Saint Jacques	8 av A. Daudet	Ensemble cohérent : maisons mouvement international CASTOR	20e	Hors OAP
511	Maisons Castors	BS	156	Saint Jacques	6 av A. Daudet	Ensemble cohérent : maisons mouvement international CASTOR	20e	Hors OAP
512	Maisons Castors	BS	157	Saint Jacques	4 av A. Daudet	Ensemble cohérent : maisons mouvement international CASTOR	20e	Hors OAP
513	Maisons Castors	BS	158	Saint Jacques	2 av A. Daudet	Ensemble cohérent : maisons mouvement international CASTOR	20e	Hors OAP
514	Maisons Castors	BS	159	Saint Jacques		Ensemble cohérent : maisons mouvement international CASTOR	axe structurant non bâti	Hors OAP
515	Maisons Castors	BS	160	Saint Jacques	9 av P. Sénéquier	Ensemble cohérent : maisons mouvement international CASTOR	20e	Hors OAP
516	Maisons Castors	BS	161	Saint Jacques	7 av.P. Sénéquier	Ensemble cohérent : maisons mouvement international CASTOR	20e	Hors OAP
517	Maisons Castors	BS	162	Saint Jacques	5 av P. Sénéquier	Ensemble cohérent : maisons mouvement international CASTOR	20e	Hors OAP
518	Maisons Castors	BS	163	Saint Jacques	3 av P. Sénéquier	Ensemble cohérent : maisons mouvement international CASTOR	20e	Hors OAP
519	Maisons Castors	BS	165	Saint Jacques	1 av P. Sénéquier	Ensemble cohérent : maisons mouvement international CASTOR	20e	Hors OAP
520	ancien VVF	EO	61	Clavary	ch. De Clavary	label patrimoine Xxe	20e Un des premiers exemples de constructions de l'agence renommée AUA témoignage des 1ers centres de vacances	Hors OAP
521	Hameau Plascassier	DL	19	Plascassier	7 ch des lavandières	Lavoir	19e-20e	Hors OAP
522	Hameau Plascassier	DM	33	Plascassier	Ch de Font Vieille	Lavoir	19e-20e	Hors OAP
523	Hameau Le Plan	DP	46	Le Plan	av L. Cauvin	Lavoir	19e-20e	Hors OAP
524	Parfumerie Sozio	BN	144	Grand centre	25 av Ste Lorette	Usine	Ancien bâtiment d'usine Fin 19e siècle	Hors OAP
525	Parfumerie CAL	BN	145	Grand centre	27 av Ste Lorette	Usine	Ancien bâtiment d'usine Début 20e siècle	Hors OAP
526	Parfumerie Molinard	BN	185	Centre Ouest	60 V. Hugo	Usine	Bâtiment d'usine et boutique fin 19e et années 1920	Hors OAP
527	Usine Biolandes	DE	496	Saint-Joseph	44 route de Plascassier	Usine	20e Bâtiment industriel de Léon Le Bel et cheminée béton	
528	Moulin des basses ribes	HN	87	Les Ribes	21 Route Vallée Verte	Bastide 18e ou 19e : ancien bâtiment bourgeois au cœur d'un domaine agricole. Plan massif, quadrangulaire, rangs de génoises sur goutteraux et pignons. Présence parfois d'un puits, de bassins ronds.		Hors OAP

529	Moulin des basses ribes	HN	89	Les Ribes	21 Route Vallée Verte	Bastide 18e ou 19e : ancien bâtiment bourgeois au cœur d'un domaine agricole. Plan massif, quadrangulaire, rangs de génoises sur goutteraux et pignons. Présence parfois d'un puits, de bassins ronds.	Accusé de réception en préfecture 006-210600698-20240625-2024-91-2-DE Date de réception : 26/06/2024 Date de réception préfecture : 26/06/2024 Jardin à la française et système hydraulique remarquable	
530	Moulin des basses ribes	HN	90	Les Ribes	21 Route Vallée Verte	Bastide 18e ou 19e : ancien bâtiment bourgeois au cœur d'un domaine agricole. Plan massif, quadrangulaire, rangs de génoises sur goutteraux et pignons. Présence parfois d'un puits, de bassins ronds.	Jardin à la française et système hydraulique remarquable	Hors OAP
531	Moulin des basses ribes	HN	91	Les Ribes	21 Route Vallée Verte	Bastide 18e ou 19e : ancien bâtiment bourgeois au cœur d'un domaine agricole. Plan massif, quadrangulaire, rangs de génoises sur goutteraux et pignons. Présence parfois d'un puits, de bassins ronds.	Jardin à la française et système hydraulique remarquable	Hors OAP
532	Moulin des basses ribes	HN	85	Les Ribes	21 Route Vallée Verte	Moulin		Hors OAP
533	Moulin des basses ribes	HN	86	Les Ribes	21 Route Vallée Verte	Moulin		Hors OAP
534	Moulin des basses ribes	HN	88	Les Ribes	21 Route Vallée Verte	Moulin		Hors OAP
535	Moulin des basses ribes	HN	92	Les Ribes	21 Route Vallée Verte	Moulin		Hors OAP
536	Moulin des basses ribes	HN	93	Les Ribes	21 Route Vallée Verte	Moulin		Hors OAP
537	Moulin des basses ribes	HN	94	Les Ribes	21 Route Vallée Verte	Moulin		Hors OAP
538	Moulin des basses ribes	HN	96	Les Ribes	21 Route Vallée Verte	Moulin		Hors OAP
539	Moulin des eaux vives	HO	72	Les ribes	38 route Vallée verte	Moulin		Hors OAP
540	Moulin des eaux vives	HO	73	Les Ribes	38 Route Vallée Verte	Moulin		Hors OAP
541	Moulin des eaux vives	HO	74	Les Ribes	38 Route Vallée Verte	Moulin		Hors OAP
542	Moulin Saint-François	HP	46	Les ribes	60 G Maupassant	Moulin		Hors OAP
543	Moulin Lautner	HP	112	Les ribes	9 Chemin des basses ribes	Moulin		Hors OAP
544	Moulin	HP	182	Les ribes	67 G. Maupassant	Moulin		Hors OAP
545	Moulin de la cascade	HS	34	Les ribes	Boulevard Jeanne Jugan	Moulin		Hors OAP
546	Moulin des basses ribes	HN	97	Les Ribes	21 Route Vallée Verte	Moulin		Hors OAP
547	cinéma	BD	172	Grand centre	15 bd du jeu de ballon	Immeuble 19e, décor sculpté : agraffe moulurées sur portes et fenêtre, modillons ouvragés en bordure de toiture	19e-20e cercle des officiers	OAP Patrimoine Centre-Ville
548	Hameau Magagnosc	AK	D.P.9	Saint Laurent	place des lavandières	Lavoir	19e-20e	Hors OAP

549	Parfumerie Fragonard	BH	309	Centre	10 Bd Fragonard	Usine	Accusé de réception en préfecture 006-210600698-20240625-2024-91-2024-195-205 Date de télétransmission : 26/06/2024 Date de réception préfecture : 26/06/2024	OAP Patrimoine Centre-Ville
550		BL	94	Grand centre	16 av. Chris	Villa et/ou maison de ville fin 19e, deb 20e, architecture éclectique, modernité des matériaux ; parfois tourelle, verrière, bow window, grilles balcons, ouvragés, frise sous toiture, sous face toiture bois, modillons	19e-20e	OAP Patrimoine Centre-Ville
551	Villa Fleurquin Destelle	AY	16		30, Avenue Victoria	Villa et/ou maison de ville fin 19e, deb 20e, architecture éclectique, modernité des matériaux ; parfois tourelle, verrière, bow window, grilles balcons, ouvragés, frise sous toiture, sous face toiture bois, modillons		OAP Patrimoine Centre-Ville
554		BO	47		9 avenue de la Libération			
555		BO	48					
556		BO	49					
557		BL	239-240		Grand Centre ; 9, Avenue Pierre Sépard	Bastide 18e ou 19e : ancien bâtiment bourgeois au cœur d'un domaine agricole. Plan massif, quadrangulaire, rangs de génoises sur goutteraux et pignons. Présence parfois d'un puits, de bassins ronds.		OAP Patrimoine Centre-Ville
558		AY	231		Impasse Gambetta	Bastide 18e ou 19e : ancien bâtiment bourgeois au cœur d'un domaine agricole. Plan massif, quadrangulaire, rangs de génoises sur goutteraux et pignons. Présence parfois d'un puits, de bassins ronds.		OAP Patrimoine Centre-Ville
559		AY	145		5 Avenue Caremil	Bastide 18e ou 19e : ancien bâtiment bourgeois au cœur d'un domaine agricole. Plan massif, quadrangulaire, rangs de génoises sur goutteraux et pignons. Présence parfois d'un puits, de bassins ronds.		OAP Patrimoine Centre-Ville
560		BL	66		Grand Centre ; 7 Boulevard Carnot	Villa et/ou maison de ville fin 19e, deb 20e, architecture éclectique, modernité des matériaux ; parfois tourelle, verrière, bow window, grilles balcons, ouvragés, frise sous toiture, sous face toiture bois, modillons		OAP Patrimoine Centre-Ville
561		BK	92			Moulin à farine et à huile, actuellement utilisé comme logement.		OAP Patrimoine Centre-Ville
562		BK	93			Moulin	Moulin à farine et à huile, actuellement utilisé comme logement. Ce site comprend le bâtiment du moulin à huile, la ressenne et l'huilerie. Ces trois constructions indépendantes se répartissent approximativement en U ouvert au sud. Le bâtiment du moulin à huile est constitué de deux corps de dimension presque identique, accolés dans le sens de la longueur. Il borde le vallon et comprend un étage de soubassement qui constitue l'entrée principale, puis un rez-de-chaussée surélevé, s'ouvrant à l'ouest sur une terrasse, et un étage supérieur. La structure est en moellons de roche enduits. L'ensemble est couvert de tuiles mécaniques sur toiture à longs pans.	OAP Patrimoine Centre-Ville
563		BK	19			Moulin		OAP Patrimoine Centre-Ville

564	AY	162		Chemin des vallonets	Moulin	<p>Moulin hydraulique du 18e siècle. Ce moulin aujourd'hui en ruine est difficilement accessible en raison de la végétation qui a repris sa place depuis l'abandon du site. Dans l'ensemble, l'édifice constitué de plusieurs corps de bâtiments accolés et alignés, forme un rectangle parallèle à la pente du terrain et au cours d'eau. Il devait présenter un étage de soubassement et un rez-de-chaussée surélevé, accessible de plain-pied à l'ouest, et actuellement effondré. Le moulin à huile comprenait deux espaces de broyage et de pressurage assez semblables.</p>	OAP Patrimoine Centre-Ville
565	AY	292		34 Boulevard Gambetta	Moulin	<p>Moulin hydraulique bâti en 1775, et porte la date de 1868. Roue de 8 à 10 mètres de diamètres sur 80 cm de large. Le bâtiment principal est transformé en menuiserie qui explose accidentellement dans le années 1950 (source orale). La structure est reconstruite en réunissant les deux corps de bâtiments des anciens moulins à huile et à ressence. Ce bâtiment accueille aujourd'hui des locaux associatifs et religieux. La salle de broyage du moulin à huile a été rénovée et se visite. En dessous, la salle de la ressence et la grande roue sont désaffectées et dégradées.</p>	OAP Patrimoine Centre-Ville
566	AY	286		26 Chemin des vallonets	Moulin	<p>Cet ancien moulin est formé de deux corps de bâtiment attenants, construits à des époques différentes. Dans son ensemble, l'édifice est de forme rectangulaire. Il est placé parallèlement à la pente et présente trois étages : deux étages de soubassements et un rez-de-chaussée surélevé accessible par le nord. La toiture est à longs pans avec une couverture en tuiles creuses.</p>	OAP Patrimoine Centre-Ville